6+
mokupchino.ru

Вестник

МУНИЦИПАЛЬНОГО ОБРАЗОВАНИЯ «КУПЧИНО» №6 (143) 21 апреля 2016

Депутаты муниципального образования Купчино наградили памятными медалями «Непокоренные» жителей нашего округа — бывших узников фашистских концлагерей

стр. 4

ПРОВЕРКА

12 апреля во Фрунзенском районе на территории ФГУП «Почта России» был совершен теракт, пострадали люди. Такова была легенда комплексных учений по предотвращению и ликвидации последствий террористического акта

стр. 11

ПРОГРАММА

телевизионных передач с 25 апреля по 1 мая

стр. 12—39

ВАЖНО

В МО Купчино координаторы проекта «Бессмертный полк» готовы оказать помощь всем желающим принять участие в акции

стр. 6

СОБЫТИЯ

Две детские команды от Фрунзенского района — Дворца детского (юношеского) творчества и образовательного учреждения №359 — показали готовность к предстоящему туристическому сезону

стр. 10

Петербург живет, а не выживает

13 апреля губернатор Санкт-Петербурга Георгий Полтавченко выступил в городском парламенте с ежегодным отчетом о результатах деятельности правительства и губернатора Санкт-Петербурга. «С нынешним составом Законодательного Собрания мы проработали вместе пять лет. Поэтому считаю необходимым подвести итоги не только за 2015 год, но и за весь прошедший период», — отметил в начале своего выступления губернатор. Полный текст выступления опубликован на официальном сайте правительства gov.spb.ru, мы же лишь представляем вам основные аспекты, касающиеся наиболее актуальных для жителей сфер развития города.

Фото gov.spb.ru

«Все это время мы придерживались одного и того же стратегического курса, который выбрали абсолютно сознательно. Нас никто к нему не подталкивал. Задолго до экономических санкций и падения цен на нефть мы поставили перед собой задачу оптимизации расходов и более эффективного использования ресурсов», — сказал Георгий Полтавченко.

«Эти пять лет город прожил без потрясений во многом потому, что в каждом из нас, какие бы мы посты ни занимали и каких бы взглядов ни придерживались, живет истинно петербургский дух. Мы едины этим духом. И пока это так, нас не победить».

Губернатор Санкт-Петербурга Георгий ПОЛТАВЧЕНКО

Социальные обязательства город выполняет

«Петербург продолжает жить, а не выживать, — заявил Георгий Полтавченко в ходе ежегодного отчета за 2015 год. — Город продолжает двигаться вперед, опираясь на собственные силы и реализуя свои конкурентные преимущества».

Губернатор сообщил, что план 2015 года по доходам бюджета перевыполнен на 9,5%. Расходная часть впервые за шесть последних лет была исполнена с результатом 95,4%. Санкт-Петербург выполнил все взятые на себя социальные обязательства и при этом остался одним из регионов с минимальной долговой нагрузкой.

Демографический рост очевиден

Численность населения к 1 января 2016 года достигла 5 млн 226 тыс. человек — сообщил губернатор. Побит рекорд рождаемости — за прошлый год на свет появилось 70 725 малышей. Показатель смертности за пять лет снизился на 8,5%. По ожидаемой продолжительности жизни (74,6 года) Петербург входит в четверку лучших в России.

Губернатор подчеркнул, что поменять общую динамику демографии любому мегаполису очень трудно, а за пять лет — почти невозможно. «Поколение петербуржцев, появившееся на свет в 2011–2015 годах, будет более многочисленным, чем предыдущие, — отметил Полтавченко. — И это самая объективная оценка нашей работы, без статистических загадок и политических ярлыков».

Учеба только в одну смену

Георгий Полтавченко в своем отчете отметил, что 100% детей школьного возраста обеспечены местами в образовательных учреждениях Санкт-Петербурга. Для этого в 2015 году дополнительно были открыты 102 учебных класса, введены в эксплуатацию четыре школьных здания. «Сегодня мы единственные в России, кто учит детей в одну смену», — завил Георгий Полтавченко.

Также губернатор подчеркнул, что за пять лет в Петербурге было

создано более 47 тысяч новых мест для дошкольников и ликвидирована очередь среди ребят от 3 до 7 лет.

Он сообщил, что по четырем главным критериям — высшие достижения, массовые результаты, образовательная среда и педагогический потенциал — сегодня в Петербурге насчитывается порядка 260 успешных школ. «То есть каждая третья», — заметил Георгий Полтавченко. По мнению губернатора, устойчивый рост общего уровня выпускников Петербурга подтверждается результатами ЕГЭ. Кроме того, в 2015 году город возглавил национальный рейтинг качества жизни по сфере «Образование» агентства «РИА Рейтинг».

Здравоохранение активно развивается

«Здравоохранение стало одной из наиболее успешных отраслей экономики Петербурга. Прошлогодние 20,6% — это темп развития, характерный для настоящих драйверов роста», — заявил Георгий Полтавченко в ходе ежегодного отчета и подчеркнул, что ряд компетенций, освоенных отраслью, обеспечивают Петербургу лидерство в России.

Показатель обеспеченности горожан врачами вошел в нормативно установленные пределы, также была полностью снята проблема льготного лекарственного обеспечения. «В 2011 году на этом рынке работали три поставщика, а в прошлом — порядка сотни. Удовлетворенность обеспечения лекарствами различных категорий петербургских льготников сейчас — 99,3%», — сообщил губернатор.

Спальные районы остаются в прошлом

Георгий Полтавченко отметил: «С нашей помощью Санкт-Петербург становится городом с другой географией, изменить которую любому мегаполису почти так же сложно, как и демографию. И ошибки в которой тоже проще не допустить, чем исправить».

Он подчеркнул, что принятый в 2015 году пакет градостроительных законов гарантирует создание более комфортной городской среды во вновь проектируемых жилых комплексах. «Наконец-то нам удалось стереть с карты будущего Петербурга спальные кварталы постсоветского образца», — заявил губернатор. По его мнению, проведена «красная черта», за которой власти города начнут «самым решительным образом влиять и на объемную планировку, и на плотность застройки, и на высоту зданий, а также на их внешний вид, парковочные пространства и озеленение».

Кроме того, впервые в постсоветской истории наши строители второй год подряд сдают больше 3 млн квадратных метров жилья. «Мы законодательно упростили участие в целевых жилищных программах для очередников из коммунальных квартир. И к 1 января 2016 года у нас осталось менее 50 тысяч коммуналок с петербуржцами, состоящими на жилищном учете», — отметил Георий Полтавченко.

Также губернатор подчеркнул, что впервые за последние 12 лет Санкт-Петербург начал создавать новые парки. Губернатор сообщил о закладке в 2015 году новых парков в Приморском и Фрунзенском районах города, а также парка «Парад садов» в Пушкинском районе.

Четкое указание на патриотизм

«Барометр общественного мнения в Петербурге четко указывает на патриотизм». Такое заявление сделал Георгий Полтавченко и сообщил, что прошлой осенью петербургские призывники впервые пожаловались, что их не отправили в армию из-за перевыполненного плана призыва.

«По-другому и быть не может в городе, который на рубеже двух тысячелетий сохранил ген русской государственности и дал стране целую когорту его носителей во главе с президентом России», — подчеркнул Георгий Полтавченко.

Губернатор отметил, что в 2015 году на патриотическое воспитание молодежи было направлено в 14 раз больше средств, чем в 2010. «Вахта памяти», «Свеча памяти», «Бессмертный полк», «Георгиевская ленточка», «Я живу в России» и другие патриотические акции объединили более 800 тысяч человек.

Марина ПЕТРОВА

КОММЕНТАРИЙ

«Тезисы Георгия Сергеевича Полтавченко предельно ясно показали, что представители городской власти в любые времена и при любых экономических условиях ставят четкие задачи и успешно с ними справляются. Особое внимание губернатор уделил социальным вопросам, отметив, что обязательства перед жителями Санкт-Петербурга необходимо выполнять при любых обстоятельствах.

В целом отчет губернатора продемонстрировал, что правительство Санкт-Петербурга и Законодательное Собрание выступают единым фронтом и это позволяет эффективно решать городские проблемы в сферах здравоохранения, образования, демографии и других.

Многое сделано, но многое еще предстоит выполнить. На мой взгляд, повышение качества жизни петербуржцев — основная задача на сегодняшний день. Убежден, что вместе мы сможем добиться больших успехов в этом направлении, если каждый из нас будет подходить ответственно к своей работе и выполнению взятых на себя обязательств».

Депутат округа Михаил ЧЕРЕПАНОВ

Михаил Черепанов: «Мы всю жизнь будем вам благодарны за чистое и светлое небо над головой»

11 апреля в нашем муниципальном образовании Купчино состоялось торжественное чествование и награждение памятными медалями «Непокоренные» 52 жителей 73-го округа — бывших несовершеннолетних узников фашистских концлагерей. Тех людей, кто в застенках пережил весь ужас Великой Отечественной войны и донес до нас правду о фашизме.

Событие было приурочено к памятной дате — Международному дню освобождения узников фашистских концлагерей. Ежегодно в этот день во всем мире собираются люди, выжившие в лагерях смерти во время Второй мировой войны. В нашем муниципальном образовании депутаты организовали для бывших узников, живущих в округе, настоящий праздник: после торжественной церемонии награждения памятными медалями был накрыт праздничный стол и состоялся концерт, на котором перед гостями со своими номерами выступили творческие коллективы.

По словам наших жителей — бывших узников, такие мероприятия позволяют не просто собраться вместе, вспомнить всех тех, кто был рядом, но и являются отличной возможностью поделиться с депутатами муниципалитета своими проблемами, рассказать о том, что действительно волнует жителей округа.

Депутат муниципального образования МО Купчино Михаил Черепанов подчеркнул: «В Международный день освобождения узников фашистских концлагерей мы организовали мероприятие для настоящих героев, для тех, кому мы будем благодарны всю жизнь за чистое и светлое небо над головой. Данное событие символизирует восстание людей мира, людей всех национальностей против зверств фашизма. Благодаря тем, кто выжил в этих лагерях и прошел через их жуткие условия, мы сегодня знаем о том, что представляет собой фашизм. Нам надо чаще напоминать о преступлениях, совершенных фашистами, о нацистских лагерях смерти. Наше поколение не должно допустить, чтобы этот кошмар повторился, чтобы вновь подняла голову человеконенавистническая идеология!»

Марина ПЕТРОВА

21 апреля — День местного самоуправления

Уважаемые коллеги! От имени депутатов Законодательного Собрания Санкт-Петербурга поздравляю вас с Днем местного самоуправления!

В этом году Россия отмечает уже 231 годовщину издания «Жалованной грамоты городам», положившей начало развитию отечественного законодательства о местном самоуправлении.

Сегодня муниципалитеты — самый близкий к людям уровень власти. Поэтому во многом именно от них зависит, как люди будут оценивать способность всего государства решать их проблемы, помогать в сложной жизненной ситуации. Доверие граждан к власти — это залог стабильности и процветания страны.

Убежден, что местное самоуправление в Петербурге состоялось. Из года в год мы видим, как повышается эффективность его деятельности, растет гражданская активность населения. Это значит, что избран верный вектор развития. Ведь главная цель, ради которой все мы работаем, — процветание нашего города и благополучие его жителей.

Уважаемые депутаты! Желаю вам реализации всех намеченных планов, благополучия и успехов в вашей деятельности!

**Председатель
Законодательного Собрания
Санкт-Петербурга
Вячеслав Серафимович
МАКАРОВ**

Приоритеты бюджета определены

Во вторник, 12 апреля, на заседании городского правительства рассматривался важный вопрос, касающийся бюджета Санкт-Петербурга. В связи с увеличением общего объема доходов бюджета на 2,9 миллиарда рублей обсуждался вопрос о том, на какие статьи расходов они будут направлены, — сообщает пресс-служба губернатора. Приоритет отдан социальной сфере.

По словам председателя Комитета финансов Алексея Корабельникова, соответственно возрастают расходы:

- на оказание отдельным категориям граждан социальной услуги по обеспечению лекарственными препаратами;
- на реализацию мероприятий подпрограммы «Обеспечение жильем молодых семей»;
- на обеспечение жильем ветеранов Великой Отечественной войны 1941–1945 годов.

Увеличиваются расходы бюджета в 2016 году по следующим приоритетным направлениям:

- на ремонт автомобильных дорог;
- на предоставление дополнительных мер социальной поддержки пенсионерам, не относящимся к федеральным и региональным льготным категориям;
- на предоставление ежемесячной денежной выплаты семьям при рождении третьего или последующих детей;
- на предоставление мер социальной поддержки пенсионерам;
- на бесплатные медикаменты, изделия медицинского назначения, продукты лечебного питания для льготных категорий граждан;
- на совершенствование системы оказания медицинской помощи больным онкологическими заболеваниями;
- на реализацию мер социальной поддержки отдельных категорий граждан по предоставлению на льготной основе питания в общеобразовательных школах.

В связи с увеличением тарифов и соответствующим увеличением затрат на электроэнергию предусмотрены также дополнительные средства на субсидии общественному транспорту (метрополитен и наземный электротранспорт), что позволит сохранить действующие тарифы на перевозки общественным транспортом неизменными до конца текущего года.

Кроме того, возрастает субсидия на осуществление перевозок железнодорожным транспортом пригородного сообщения. Губернатор Георгий Полтавченко предложил поддержать предложения Комитета финансов, назвав их выверенными и взвешенными.

Памяти героев войны

Проект «Бессмертный полк» организуется в целях сохранения семейной памяти о воинах-фронтовиках, развития связи поколений, увековечивания народного подвига в Великой Отечественной войне 1941–1945 годов.

9 Мая любой желающий почтить память своего родственника — ветерана армии и флота, труженика тыла, партизана, узника концлагеря — может принять участие в акции «Бессмертный полк», пройдя с фотографией этого человека в колонне «Бессмертного полка» по Фрунзенскому району.

Координаторы проекта «Бессмертный полк» МО Купчино вместе с депутатом округа Михаилом Черепановым приглашают жителей муниципального образования — всех, кто чтит память своих отцов и дедов, обращаться в координационный совет проекта «Бессмертный полк» МО Купчино, приносить фотографии своих близких для их увеличения и оформления, записываться для шествия в праздничной колонне «Бессмертного полка» 9 Мая.

Дополнительная информация по тел. **426-17-79**.

Муниципальный Совет МО «Купчино» от всей души поздравляет с юбилеем жителей нашего округа:

С 90-летием!
Александру Васильевну БЫСТРОВУ.
С 85-летием!
Ревелена Афанасьевича АЛЕКСАНДРОВА.
С 80-летием!
Веру Михайловну ВИКУЛИНУ,
Нину Игнатьевну КОЛОДИЙ,
Нину Павловну ЕМЕЛЬЯНОВУ.

Желаем вам здоровья, счастья и мирного неба над головой!

График приема депутатов Муниципального Совета муниципального образования МО «Купчино»

СПб, ул. Будапештская, дом 19, корпус 1, 2-й этаж

Ф.И.О.	Время приема
Избирательный округ №216	
Баранов Дмитрий Евгеньевич	Второй вторник, 16.00—18.00
Гапанович Антонина Леонидовна	Последний вторник, 14.00—16.00
Кузнецов Владимир Алексеевич	Третий четверг, 16.00—18.00
Фомина Елена Васильевна	Четвертый четверг, 17.00—18.00
Яровой Александр Степанович	Первая и третья среда, 14.00—16.00
Избирательный округ №217	
Логинов Евгений Игоревич	Первая и третья среда, 16.00—18.00
Мерзлякова Мария Геннадьевна	Третья среда, 18.00—20.00
Свиридов Анатолий Валерьевич	Первая пятница, 16.00—17.00
Середа Елена Валентиновна	Последний четверг, 17.00—18.00
Смехов Александр Евгеньевич	Третий четверг, 16.00—18.00
Избирательный округ №218	
Ерёмина Светлана Николаевна	Первый четн. вторник, 11.30—13.30
Маликов Александр Сергеевич	Первый понедельник, 16.00—18.00
Мельникова Инна Васильевна	Вторая среда, 16.00—18.00
Соколов Вячеслав Юрьевич	Вторая среда, 16.00—17.00
Черепанов Михаил Сергеевич	Каждый четверг, 16.00—18.00
Избирательный округ №219	
Борзанова Марина Валентиновна	Каждый вторник, 17.00—18.00
Иванова Елена Владимировна	Вторая среда, 16.00—17.00
Коротких Анастасия Валерьевна	Первый вторник, 16.00—18.00
Куракин Максим Александрович	Вторая среда, 16.00—18.00
Трубицын Юрий Николаевич	Каждая среда, 16.00—18.00

Часы приема Главы муниципального образования «Купчино»

Трубицын Юрий Николаевич	Каждая среда, 16.00—18.00

Часы приема и.о. Главы местной администрации ВМО «Купчино»

Орлова Алена Сергеевна	Вторник, четверг, 10.00—12.00

Часы приема заместителя Главы местной администрации ВМО «Купчино»

Батанов Сергей Валентинович	Вторник, четверг, 12.00—13.00, 14.00—15.00

Часы приема отдела опеки и попечительства МА ВМО «Купчино»

Корнейчук Любовь Сергеевна, начальник отдела	Понедельник, 15.00—17.00. Четверг, 10.00—12.00

Заслуженная награда

На заседании правительства Санкт-Петербурга в Смольном главе администрации Фрунзенского района Владимиру Омельницкому была вручена благодарность от президента Российской Федерации Владимира Путина.

Благодарность объявлена за достигнутые трудовые успехи, активную общественную деятельность и многолетнюю добросовестную работу.

Администрацией Фрунзенского района Владимир Омельницкий руководит с 2013 года. За это время район неоднократно становился призером городских конкурсов, одним из лидеров по результативности работы, а глава района в 2015 году был признан одним из наиболее эффективных по 25 показателям, в числе которых качество управления жилищно-коммунальным хозяйством, организация безопасности, управление бюджетом и другие.

Ранее Владимир Омельницкий четыре года руководил Василеостровским районом, а до 2009 года являлся первым заместителем главы администрации Приморского района.

Купчино покоряет космос

Осенью этого года вымпел Института кино и телевидения отправится из Купчино на орбитальную Международную космическую станцию.

Такое заявление сделал вице-президент Федерации космонавтики России Олег Мухин во время 58-го ежегодного конкурса талантов «Лики Сейшн-2016», состоявшегося в киноконцертном зале Государственного института кино и телевидения на Бухарестской улице. Этот студенческий праздник был посвящен 55-летию первого полета человека в космос и наполнен романтикой космических путешествий и исследований: по сценарию, космическая экспедиция за время конкурсного показа посетила 5 планет и увидела 30 творческих номеров «инопланетян».

Вымпел одного из ведущих вузов страны в области подготовки творческих кадров для теле- и киноотрасли отправится на орбитальную МКС с космонавтом Андреем Борисенко осенью текущего года.

Театр моды «Фонтаневия» — лучший в России

Студия детской моды «Фонтаневия» ДДЮТ Фрунзенского района признана лучшим театром моды России 2015 года.

На XX юбилейном национальном конкурсе детских театров моды и студий костюма «Детская мода всех времен. Играем в моду», который прошел в Москве с 7 по 10 апреля, целый ряд наград завоевал образцовый детский коллектив «Студия моды “Фонтаневия”» Дворца детского и юношеского творчества Фрунзенского района.

Руководитель коллектива «Фонтаневия» Виктория Шалаева признана «Лучшим педагогом России — 2015».

Диплом за 2-е место достался коллекции «Цокотуха-fly» в номинации «Детский костюм». Диплом за 3-е место получен за коллекцию «Безумительное чаепитие» в номинации «Головные уборы».

Отличились Валентина Фридман в номинации «Эскизный проект» и педагог Игорь Бакустин в номинации «Фотография для журнала» (модель Валентина Фридман) — им вручены дипломы за 3-е место.

По итогам творческих состязаний студийцы награждены бесплатными путевками в оздоровительный центр «Орленок».

Внимание! Ограничение движения

В соответствии с распоряжением Государственной административно-технической инспекции на период с 25 апреля по 15 мая 2016 года ограничивается движение по улице Димитрова от Бухарестской до Купчинской улицы в связи с работами по ремонту трамвайных путей.

Читаем ли мы газеты?

Казалось бы, еще совсем недавно — в конце 80-х — начале 90-х, всю страну охватил газетный бум. Новые информационные издания появлялись как грибы после дождя — и главное, находили своего читателя. Была открыта нелимитированная подписка на периодику, по утрам к газетным киоскам выстраивались длинные очереди. С тех пор какие-то газеты ушли с рынка, какие-то сохранились, а с развитием интернета многие стали узнавать новости именно из всемирной паутины. Мы спросили людей на улицах нашего округа, какие газеты они сейчас читают, заменили ли интернет и телевидение периодические информационные издания и откуда вообще жители получают информацию о том, что происходит в мире, в стране и в нашем городе.

АНДРЕЙ,
охранник:

«Я регулярно покупаю еженедельник “Аргументы недели”, там достаточно аналитических статьей. Поскольку газета выпускается в Петербурге, то присутствуют новости как региональные, так и федеральные. А ежедневную информацию я получаю, слушая радио, а на интернет и телевидение времени нет».

АНТОН, студент:

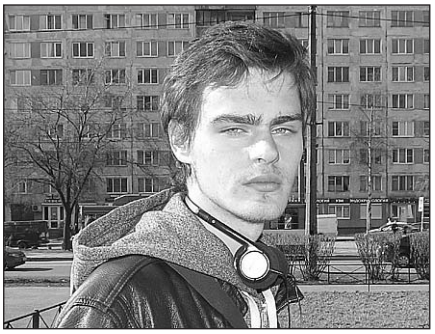

«У нас и в школе была настоящая полноценная газета, и в техникуме сейчас есть, но я такие издания не читаю. Бесплатные газеты, которые раздают в метро, я не беру, и интернетом как источником новостей тоже не пользуюсь. Иногда читаю районную газету, регулярно покупаю “Панораму”. Конечно, это информационно-развлекательное издание, но там попадаются и новости. Основным же источником информации для меня становятся разговоры с друзьями, родными, соседями».

ТАТЬЯНА,
продавец-консультант:

«Читаю только газету “Метро”, там пишут обо всем понемногу. Жаль только, что в издании мало страниц. На мой взгляд, надо бы добавить, чтобы можно было читать весь путь от станции до станции. Очень редко покупаю газету “Аргументы и факты”. На телевизор и интернет нет времени».

МАКСИМ,
певчий хора Капеллы:

«Читаю иногда газеты развлекательного характера. Я вообще не любитель читать периодические издания. Редко-редко, если заинтересует какой-то заголовок статьи. И интернетом как источником новостей тоже не пользуюсь. Вообще, новости и аналитика меня мало интересуют. Предпочитаю читать классическую литературу».

ЕЛЕНА,
инженер-конструктор:

«Читаю газету ”Метро”, потому что она бесплатная, иногда узнаю новости в интернете. Телевизор смотрю крайне редко».

ЕВГЕНИЙ, пенсионер:

«Газеты я практически не читаю. Изредка покупаю “Коммерсант”, там достаточно аналитики и новостей как городских, так и федеральных. Бывает, проглядываю местные газеты, которые опускают в почтовые ящики. Сейчас ведь

достаточно других источников получения информации, кроме газет — то же телевидение и интернет. А когда еду в машине, обязательно слушаю радио. Но основным источником информации для меня и раньше было и сейчас остается так называемое сарафанное радио».

ВАЛЕНТИНА ЛЕОНИДОВНА, пенсионерка:

«Иногда читаю “Аргументы и факты”, но редко. Раньше наша семья выписывала несколько газет, но теперь пенсии не хватает, да и интересы поменялись. Сейчас меня больше интересуют специализированные издания, где дают советы по уходу за садом и огородом, рассказывают о лечебных свойствах тех или иных растений. А основной источник новостей — соседи».

МАРИНА, студентка:

«Из газет просматриваю только “Метро”, пока еду до нужной станции. Интернетом как источником новостей не пользуюсь. По телевидению предпочитаю смотреть только исторические программы, а новости там лучше не смотреть — иногда такое увидишь, что и телевизор включать не хочется».

Подготовила Ксения КИРИЛЛОВА

«Губа не дура, язык не лопата: знают, что горько, что сладко»

«Какие продукты предпочитают россияне — отечественные или импортные?» — ответ на этот вопрос искали социологи Фонда общественного мнения в ходе опроса россиян. Главные выводы, сделанные по результатам исследования: почти каждый третий опрошенный считает, что российские производители могут обеспечить наше население всеми продуктами по доступным ценам. Однако некоторые по-прежнему предпочитают покупать какие-то категории товаров импортного производства, потому что качественные отечественные аналоги отсутствуют.

Однако увеличение количества российских продуктов на прилавках наших магазинов заметили практически все.

На вопрос «За последние год-два там, где вы живете, доля отечественных продуктов в продаже выросла, снизилась или не изменилась?» россияне ответили следующим образом:

- Выросла — 49%
- Снизилась — 7%
- Не изменилась — 29%
- Затруднились ответить — 15%
- Сократилась — 7%

Среди ввозимых сегодня в Россию импортных продуктов питания лидируют по популярности, что вполне естественно, бананы — 24%. Импортный сыр предпочитают покупать 9% опрошенных, кофе — 6%, чай — 4%. 33% россиян вообще не покупают импортные продукты питания.

Тех, кто предпочитает продукцию отечественных производителей, спросили, почему они покупают именно наше. Наиболее популярные ответы:

- У них выше качество — 18%
- Без ГМО и вредных добавок — 17%
- Вызывают больше доверия — 16%
- Живу в России, покупаю свое — 13%
- Более свежие — 5%
- Вкуснее — 5%
- Дешевле — 5%

Еще один вопрос, который задавался в ходе опроса: «Можем ли мы себя прокормить, какими продуктами российское сельское хозяйство способно по доступным ценам обеспечить все население страны?».

30% уверены, что мы можем себя обеспечить всеми необходимыми продуктами. И лишь 2% высказали мнение, что мы себя сами не прокормим.

Среди отечественных продуктов, которые должны быть у нас в изобилии, чаще всего называли (опрашиваемые могли называть любое количество наименований):

- Хлеб — 52
- Яйца — 51
- Молоко — 49
- Мука — 48
- Мясо и птица — 47
- Кисломолочные продукты — 42
- Крупы — 41
- Макаронные изделия — 41
- Овощи — 40
- Соль — 38
- Сахар — 36
- Сливочное масло — 35
- Мясные продукты (колбаса, сосиски и т.п.) — 34
- Растительное масло — 33
- Конфеты и кондитерские изделия — 30

К продуктам, которыми наше сельское хозяйство вряд ли обеспечит всю страну, респонденты отнесли:

- Чай, кофе — 38
- Фрукты — 28
- Рыба, рыбные продукты — 18
- Сыр — 16
- Мясные продукты (колбаса, сосиски и т.п.) — 9

Юные туристы Фрунзенского района готовятся к летним экспедициям и походам

С 15 по 17 апреля в районе станции Капеасалми (Приозерский район Ленинградской области) соревнованиями на горном контрольном туристском маршруте открылись мероприятия по проверке готовности экспедиционно-походных объединений учащихся Санкт-Петербурга к запланированным на лето 2016 года оздоровительно-образовательным путешествиям.

В соревнованиях приняло участие 27 команд — а это более 250 детей и 35 педагогов — из Выборгского, Калининского, Колпинского, Невского, Петродворцового, Приморского, Фрунзенского, Центрального районов Санкт-Петербурга, городского Дворца творчества юных и ГБОУ «Балтийский берег».

Фрунзенский район представляли две сводные команды Дворца детского (юношеского) творчества под руководством педагогов И.В. Корнева, Е.С. Кузнецовой, А.А. Ивановой-Котовой, М.И. Корневой и команда образовательного учреждения №359 под руководством А.В. Набатовой.

В зависимости от сложности планируемого путешествия экспедиционно-походные группы соревновались на двух командных дистанциях. На дистанции «А» проходили проверку группы, планирующие совершение горных походов и пеших походов в горной местности II и выше категорий сложности. На дистанции «Б» проходили проверку группы, намеревающиеся совершить горные походы I категории сложности и маршрутные экспедиции в горных районах. Дистанции проходились с полным комплектом походного снаряжения, за исключением палаток и кострового оборудования. Кроме этого, оценивалось умение команд безопасно и грамотно организовывать бивуак.

Солнечная погода позволила не слишком беспокоиться о бытовых условиях, но небольшой снег в 7 утра в субботу все же выпал. Соревнования проводились на дистанциях «Контрольный туристский маршрут» (с GPS ориентированием) и «Полевой быт». Все участники показали высокий уровень своей подготовки, что очень пригодится ребятам в их дальнейших туристских испытаниях.

Илья Валентинович КОРНЕВ,
методист по туризму ДДЮТ Фрунзенского района

С условным терактом справились

12 апреля во Фрунзенском районе нападению террористов подвергся филиал ФГУП «Почта России» на Софийской улице, дом №81, корпус 1. Был взрыв, и были пострадавшие. Но спешим успокоить — всё это были комплексные учения по предотвращению и ликвидации последствий террористического акта, проведенные силами МЧС, МВД и РСЧС (Российская единая система предупреждения и ликвидации чрезвычайных ситуаций).

В учениях было задействовано около 30 единиц спецтехники, среди которых были пожарный автотранспорт, аварийный прицеп, дымосос, огнетушители, а также специальная техника аварийно-восстановительной группы и вертолет санитарной авиации. Слажено работало около 300 специалистов из разных ведомств, из них половина — сотрудники МЧС.

По сценарию в одной из посылок в сортировочном центре почты оказалась «бомба», вторая была заложена в самом здании. В 11 утра сотрудников предприятия эвакуировали на специально прибывших автобусах, а двор заполнили машины ГУП «ТЭКа», «Водоканала», машины «скорой помощи», других служб.

На поиски «закладки» отправился кинолог со спаниелем — специалисты уверяют, что спаниели, лабрадоры и овчарки незаменимы при поиске взрывчатки и наркотиков, — но «бомбы» в здании не нашли.

Тем временем во дворе сортировочного центра в кузове мирного почтового грузовичка взорвалась «заминированная посылка», по ветру разлетелись конверты, затем появилось пламя, а из кабины раздался истошный вопль: «Помогите!».

Специалисты МЧС оперативно приступили к тушению пожара и эвакуации «условно пострадавших от взрыва» сотрудников, которых отправили в медицинские учреждения на автомобиле и вертолете санитарной помощи.

Итоги учений подвели представители руководства МЧС и администрации Фрунзенского района. Как заявил заместитель начальника ГУ МЧС РФ по Санкт-Петербургу Алексей Шупенько, легенда учений, к сожалению, очень актуальна и для России, и в целом для мира. Он также подчеркнул, что помещение почты было выбрано не случайно, поскольку оно относится к объектам стратегического значения. Алексей Шупенько отметил, что все участники показали высокую слаженность действий в учениях, с условным терактом и с поставленными задачами справились на «хорошо».

Стоит отметить, что подобные учения во Фрунзенском районе стали уже традиционными. Ровно год назад в эти же числа апреля на улице Фучика сразу несколько деформированных автомобилей стали тренажерами для проведения региональных учений МЧС по ликвидации последствий ДТП. Лучшие спасатели Северо-Запада на скорость разрезали «жигули» и помогали «пострадавшим» в ДТП.

Ксения КИРИЛЛОВА

ПОНЕДЕЛЬНИК, 25 апреля

№6 (143)
21 апреля 2016

ПЕРВЫЙ КАНАЛ

05.00 Доброе утро
09.00, 12.00, 15.00, 03.00 Новости
09.20, 04.10 Контрольная закупка
09.50 Жить здорово! (12+)
10.55, 03.15 Модный приговор
12.15 Пусть говорят
13.25 Таблетка (16+)
13.55, 15.15, 01.20 Время покажет (16+)
16.00 Мужское/Женское (16+)
17.00, 02.10, 03.05 Наедине со всеми (16+)
18.00 Вечерние новости
18.45 Давай поженимся! (16+)
19.50 Пусть говорят с Андреем Малаховым (16+)
21.00 Время
21.30 Сериал «МАРГАРИТА НАЗАРОВА» (16+)
23.35 Вечерний Ургант (16+)
00.05 Познер (16+)
01.05 Ночные новости

РОССИЯ 1

05.00, 09.15 Утро России
09.00, 11.00, 14.00, 17.00, 17.50, 20.00 Вести
09.55 О самом главном
11.35, 14.30, 17.30, 19.35 Вести-Местное время
11.55 Сериал «ТАЙНЫ СЛЕДСТВИЯ» (12+)
14.50 Вести. Дежурная часть
15.00 Сериал «СВОЯ ЧУЖАЯ» (12+)
18.15 Прямой эфир (16+)
21.00 Сериал «ДЕНЬГИ» (12+)
23.00 Жириновский (12+)
23.55 Честный детектив (16+)
00.50 Д/ф «Фальшивомонетчики. Гении и злодеи», «Иные: «Особое измерение» (12+)
02.25 Сериал «СРОЧНО В НОМЕР. НА СЛУЖБЕ ЗАКОНА» (12+)
03.25 Д/ф «Последний звонок Нестора Петровича. Михаил Кононов» (12+)
04.25 Комната смеха

ПЯТЫЙ КАНАЛ

06.00, 10.00, 12.00, 15.30, 18.30, 22.00 Сейчас
06.10, 08.00 Утро на «5» (6+)
07.00 ЛОТ
09.30 Место происшествия
10.30, 11.20, 12.30, 12.45, 13.40, 14.30, 15.25, 16.00, 16.45, 17.35 Сериал «ЛЮТЫЙ» (16+)
19.00, 19.40, 01.10, 01.55, 02.35, 03.10, 03.45, 04.20, 04.55, 05.30 Сериал «ДЕТЕКТИВЫ» (16+)
20.20, 21.10, 22.25 Сериал «СЛЕД» (16+)
23.15 Момент истины (16+)
00.10 Место происшествия. О главном (16+)

НТВ

05.00 Сериал «СУПРУГИ» (16+)
06.00 Новое утро
09.00 Сериал «ВОЗВРАЩЕНИЕ МУХТАРА» (16+)
10.00, 13.00, 16.00, 19.00 Сегодня
10.20 Сериал «МОСКВА. ТРИ ВОКЗАЛА» (16+)
12.00 Суд присяжных (16+)
13.20 Обзор. Чрезвычайное происшествие
13.50 Место встречи
15.00 Сериал «ОТДЕЛ 44» (16+)
16.00 Сегодня в Санкт-Петербурге
16.20 Сериал «УЛИЦЫ РАЗБИТЫХ ФОНАРЕЙ» (16+)
18.00 Говорим и показываем (16+)
19.20 Сегодня в Санкт-Петербурге
19.40 Сериал «ГАСТРОЛЕРЫ» (16+)
22.30 Итоги дня
22.55 Футбольная столица
23.30 Сериал «МОРСКИЕ ДЬЯВОЛЫ. СМЕРЧ» (16+)
00.50 Место встречи (16+)
02.05 Следствие ведут... (16+)
03.00 Сериал «ДОЗНАВАТЕЛЬ» (16+)

ТВ-3

06.00 М/ф (0+)
09.30 Д/ф «Слепая: «Одна жизнь» (12+)
10.00 Д/ф «Слепая: «Квартира с видом на закат» (12+)
10.30 Д/ф «Гадалка: «Нетленная любовь» (12+)
11.00 Д/ф «Гадалка: «Паразит» (12+)
11.30 Д/ф «Вокруг Света. Места Силы: «Занзибар» (16+)
12.30 Тайные знаки с Олегом Девотченко: «Душа. Жизнь после смерти» (12+)
13.30 Д/ф «Охотники за привидениями: «Воришки» (16+)
14.00 Д/ф «Охотники за привидениями: «Уголовник» (16+)
14.30 Д/ф «Охотники за привидениями: «Трава у дома» (16+)
15.00 Мистические истории (16+)
16.00 Д/ф «Гадалка: «Только вместе» (12+)
16.30 Д/ф «Гадалка: «Три камня» (12+)
17.00 Д/ф «Гадалка: «Дышите... Не дышите!» (12+)
17.30 Д/ф «Слепая: «Любимый номер» (12+)
18.00 Д/ф «Слепая: «Друзья» (12+)
18.30 Сериал «ПЯТАЯ СТРАЖА. СХВАТКА» (16+)
19.30, 20.30 Сериал «КАСЛ» (12+)
21.15, 22.05 Сериал «МЕНТАЛИСТ» (12+)
23.00 Х/ф «ЛЮДИ ИКС - 2» (12+)
01.30 Х/ф «ШПАНА И ПИРАТСКОЕ ЗОЛОТО» (12+)
03.45 Параллельный мир (12+)
04.45 Параллельный мир. Советы (12+)
05.00 Сериал «ДО СМЕРТИ КРАСИВА» (12+)

ТНТ

07.00 Сериал «ПРИГОРОД - 2» (16+)
07.30 Сериал «НЕПРИГОДНЫЕ ДЛЯ СВИДАНИЯ» (16+)
08.00 Перезагрузка (16+)
09.00 Дом-2. Lite (16+)
10.30 Битва экстрасенсов (16+)
12.00, 12.30, 13.00, 13.30, 14.00 Сериал «ДЕФФЧОНКИ» (16+)
14.30, 15.00, 15.30, 16.00, 16.30 Сериал «УНИВЕР. НОВАЯ ОБЩАГА» (16+)
17.00, 17.30, 18.00, 18.30, 19.00 Сериал «ИНТЕРНЫ» (16+)
19.30, 20.00 Сериал «ФИЗРУК» (16+)
20.30, 01.00 Сериал «БЕДНЫЕ ЛЮДИ» (16+)
21.00, 03.05 Х/ф «ВСЕ МОГУ» (16+)
23.00 Дом-2. Город любви (16+)
00.00 Дом-2. После заката (16+)
01.30 Х/ф «МИСТЕР НЯНЯ» (12+)
04.55 Сериал «ТЕРМИНАТОР: БИТВА ЗА БУДУЩЕЕ - 2» (16+)
05.45 Сериал «В ПОЛЕ ЗРЕНИЯ - 2» (16+)
06.40 Женская лига. Лучшее (16+)

ДОМАШНИЙ

06.30, 05.30 Джейми: Обед за 15 минут (16+)
07.30, 18.00, 23.50 6 кадров (16+)
07.55 По делам несовершеннолетних (16+)
09.55 Давай разведемся! (16+)
11.55 Понять. Простить (16+)
13.05 Преступления страсти (16+)
14.05 Сериал «ЖЕНА ОФИЦЕРА» (16+)
16.00, 20.50 Сериал «ПОДКИДЫШИ» (16+)
18.05 Сериал «ОНА НАПИСАЛА УБИЙСТВО» (16+)
19.00 Сериал «ЛЮБОВЬ НА МИЛЛИОН» (16+)
22.50 Д/ф «Я его убила» (16+)
00.30 Сериал «ГОЛУБКА» (16+)

04.15 Нет запретных тем (16+)
05.15 Тайны еды (16+)

СТС

06.00 М/ф (0+)
07.00 Взвешенные люди (16+)
09.00 Ералаш (0+)
10.20 Х/ф «ГАМБИТ» (12+)
12.00 Шоу «Уральских пельменей»: «Хочу все ржать. Часть I» (16+)
13.30 Уральские пельмени: «Спортивное» (16+)
14.00 Х/ф «ТАКСИ - 2» (12+)
15.35 Х/ф «ТАКСИ - 3» (12+)
17.00, 18.30, 19.00 Сериал «КУХНЯ» (12+)
20.30 Сериал «ВЕЧНЫЙ ОТПУСК» (16+)
21.00 Сериал «КРЫША МИРА» (16+)
21.30 Х/ф «БЛОНДИНКА В ЗАКОНЕ» (0+)
23.20 Шоу «Уральских пельменей»: «Тень знаний. Часть I» (12+)
00.00 Уральские пельмени. Лучшие номера (16+)
00.30 Кино в деталях с Федором Бондарчуком (18+)
01.30, 05.30 6 кадров (16+)
01.45 Сериал «ПАН АМЕРИКАН» (16+)
03.30 Сериал «МАРГОША» (16+)

ЧЕ

06.00, 03.30 Д/ф «100 великих» (16+)
06.20 Секреты спортивных достижений (16+)
08.30 Дорожные войны (16+)
09.45 Сериал «СОЛДАТЫ» (12+)
14.30 Утилизатор (12+)
15.30 Угадай кино (12+)
16.00 Сериал «БАЙКИ МИТЯЯ» (16+)
17.40, 21.30 Бегущий косарь (12+)
18.30, 21.00 КВН на бис (16+)
19.00, 19.30 Сериал «СВЕТОФОР» (16+)
20.05 КВН. Высший балл (16+)
22.00, 22.30 +100500 (16+)
23.00 Руферы (16+)
23.30 Сериал «ВО ВСЕ ТЯЖКИЕ» (18+)
01.30 Х/ф «ФАНТОЦЦИ УХОДИТ НА ПЕНСИЮ» (12+)

ТВ ЦЕНТР

06.00 Настроение
08.05 Х/ф «МЕЖ ВЫСОКИХ ХЛЕБОВ» (12+)
09.40 Х/ф «ЖЕНАТЫЙ ХОЛОСТЯК» (12+)
11.30, 14.30, 19.40, 22.00, 00.00 События
11.50 Постскриптум с Алексеем Пушковым (16+)
12.50 В центре событий с Анной Прохоровой (16+)
13.55 Линия защиты: «Прирожденные коллекторы» (16+)
14.50 Городское собрание (12+)
15.40 Х/ф «ЛЮБОВЬ ВНЕ КОНКУРСА», 1 и 2 с. (12+)
17.30 Город новостей
17.40 Х/ф «МОЙ ЛИЧНЫЙ ВРАГ», 1 и 2 с. (12+)
20.00 Право голоса (16+)
21.45 Петровка, 38 (16+)
22.30 Специальный репортаж: «Европа. Правый поворот» (16+)
23.05 Без обмана: «И бутылка рома» (16+)
00.30 Х/ф «НА ПЕРЕПУТЬЕ» (16+)
02.15 Х/ф «МЕНЯ ЭТО НЕ КАСАЕТСЯ» (12+)
03.45 Х/ф «ПАРИЖСКИЕ ТАЙНЫ» (6+)
05.30 10 самых... «Несчастные красавицы» (16+)

РЕН ТВ

05.00, 02.30 Секретные территории (16+)
06.00 Документальный проект (16+)
07.00 С бодрым утром! (16+)
08.30, 12.30, 16.30, 19.30, 23.00 Новости (16+)
09.00 Военная тайна с Игорем Прокопенко (16+)
11.00 Документальный проект: «Танцы небожителей» (16+)
12.00, 16.00, 19.00 Информационная программа 112 (16+)
13.00 Званый ужин (16+)
14.00 Х/ф «РОБОКОП» (16+)
17.00, 03.30 Тайны Чапман (16+)
18.00, 01.40 Самые шокирующие гипотезы (16+)
20.00 Х/ф «ЧАС ПИК» (16+)
21.50 Водить по-русски (16+)
23.25 Х/ф «ВОЗМЕЗДИЕ» (16+)
04.30 Территория заблуждений с Игорем Прокопенко (16+)

РОССИЯ К

07.00 Канал «Евроньюс»
10.00, 15.00, 19.30, 23.30 Новости культуры
10.15, 01.40 Наблюдатель
11.15 Х/ф «ПОГРАНИЧНЫЙ ГОРИЗОНТ»
12.15 Линия жизни: «Эдуард Кочергин»
13.10 Х/ф «АЛЕКСАНДР НЕВСКИЙ»
15.10 Д/ф «Полет с осенними ветрами»
16.05 Х/ф «ТОТ САМЫЙ МЮНХГАУЗЕН»
18.20 Д/ф «Роберт Фолкон Скотт»
18.30 Шедевры хоровой музыки. «Иоганн Себастьян Бах - композитор и богослов». Автор и ведущий - митрополит Иларион (Алфеев)
19.15 Спокойной ночи, малыши!
19.45 Главная роль
20.05 Сати. Нескучная классика...
20.45 Правила жизни
21.10 Тем временем с Александром Архангельским
21.55 Д/ф «Пришелец»
22.40 Д/ф «Зона молчания. Чернобыль»
23.45 Худсовет
23.50 Сериал «ДОСТОЕВСКИЙ»
00.45 Кинескоп с Петром Шепотинником: «Роттердамский МКФ»
01.25 Д/ф «Аксум»
02.40 Э. Григ. Сюита для оркестра из музыки к драме Ибсена «Пер Гюнт»

ЗВЕЗДА

06.00 Новости. Главное
06.40, 09.15 Х/ф «КОДОВОЕ НАЗВАНИЕ «ЮЖНЫЙ ГРОМ» (12+)
09.00, 13.00, 18.00, 22.10 Новости дня
09.35, 10.05, 13.15 Х/ф «МАРШ-БРОСОК. ОХОТА НА «ОХОТНИКА» (16+)
10.00, 14.00 Военные новости
14.05 Сериал «ГЛАВНЫЙ КАЛИБР» (16+)
18.30 Д/ф «Бомбардировщики и штурмовики Второй мировой войны: «Небесный меч блицкрига» (12+)
19.20 Специальный репортаж (12+)
19.45 Теория заговора (12+)
20.05 Сериал «СМЕРТЬ ШПИОНАМ. КРЫМ» (16+)
22.30 Звезда на «Звезде» с Леонидом Якубовичем (6+)
23.15 Х/ф «ВНИМАНИЕ! ВСЕМ ПОСТАМ...» (12+)
00.55 Д/ф «Герои России: «Сергей Богдан» (16+)
01.45 Х/ф «ЗВЕЗДА ПЛЕНИТЕЛЬНОГО СЧАСТЬЯ»
05.05 Д/ф «Военная форма Красной и Советской Армии»

МАТЧ ТВ

06.30 Ты можешь больше! (16+)
07.30, 09.30, 10.05, 12.20, 15.15, 18.00 Новости
07.35, 12.25, 15.20, 00.00 Все на Матч! Прямой эфир. Аналитика. Интервью. Эксперты
09.35 Д/ф «Олимпийский спорт» (12+)
10.15 Футбол. Чемпионат Англии
13.00 Смешанные единоборства: «Bellator» (16+)
14.40 Специальный репортаж: «Точка. Сбежавшая сборная» (12+)

15.55 Футбол. Чемпионат Италии. «Рома» - «Наполи». Прямая трансляция
18.05 Волейбол. Чемпионат России. Женщины. «Финал четырех». «Динамо-Казань» - «Уралочка» (Екатеринбург). Прямая трансляция
20.20 Спортивный интерес
21.30 Д/ф «Лицом к лицу: «Англия» (12+)
21.55 Футбол. Чемпионат Англии. «Тоттенхэм» - «Вест Бромвич». Прямая трансляция
00.45 Д/ф «Украденная победа» (16+)
01.15 Д/ф «1+1» (16+)
02.00 Д/ф «Решающий год Стивена Джерарда» (12+)
03.00 Д/ф «Судьба Бэнджи» (16+)
04.20 Х/ф «БОЙ БЕЗ ПРАВИЛ» (16+)

ПЕРВЫЙ ОБРАЗОВАТЕЛЬНЫЙ

09.05, 17.05, 01.05 Статистика (16+)
10.00, 18.00, 02.00 Интеллектуальный капитал как источник предпринимательской прибыли (16+)
10.55, 18.55, 02.55 Просветители России (16+)
11.50, 19.50, 03.50 Информатика для начинающих пользователей. Глобальная сеть Интернет (16+)
12.45, 20.45, 04.45 Изломы истории (16+)
13.15, 21.15, 05.15 Жемчужины русской словесности (16+)
13.50, 14.20, 21.50, 22.20, 05.50, 06.20 Семейный доктор (16+)
14.50, 22.50, 06.50 На женской половине (12+)
15.20, 23.20, 07.20 Х/ф «ФРОНТОВЫЕ ПОДРУГИ» (16+)

EUROSPORT

06.00 Велоспорт. Льеж - Бастонь - Льеж
07.30 Снукер. Чемпионат мира. Шеффилд. Девятый день
09.30 Фехтование. Серия Гран-при. Рио-де-Жанейро
11.00 Велоспорт. Тур Хорватии. Шестой этап
12.00 Велоспорт. Тур Турции. Первый этап
13.00 Велоспорт. Тур Турции. Второй этап. Прямая трансляция
15.00, 21.00 Снукер. Чемпионат мира. Шеффилд. Десятый день. Прямая трансляция
18.00, 20.05 Снукер. Чемпионат мира. Шеффилд. Десятый день
19.00 Велоспорт. Лучшее из Классики
20.00 Дорога к золоту
00.00, 00.55 Футбол. Еврголы
00.05 Футбол. Чемпионат MLS. Лучшие моменты
00.30 Футбол. Дорога на ЕВРО
01.00 Watts
01.15 Футбол. Чемпионат MLS. 8 тур. «Нью-Йорк Ред Буллз» - «Орландо Сити»
02.30 Велоспорт. Тур Турции. Второй этап

2X2

06.00 Русские мультфильмы (12+)
06.45 Покемон (12+)
07.35, 02.25 Крутые бобры (12+)
08.05, 00.30 Сериал «КЛИНИКА» (16+)
08.55, 03.45 Царь горы (16+)
09.50 Пингвины Мадагаскара (12+)
13.30 Санджей и Крейг (12+)
15.20 Черепашки-ниндзя (12+)
17.55, 21.00 Симпсоны (16+)
20.10 Американский папаша (16+)
21.50 Гриффины (16+)
22.45 Бессмертное кино (16+)
23.10 Сериал «ФАРГО» (18+)
00.10 Южный парк (18+)
01.30 Рестлинг WWE RAW (16+)
03.20 Звездные бои насмерть (16+)
04.40 Атака титанов (16+)

DISCOVERY CHANNEL

06.00 Разрушители легенд: Специальный выпуск: команда «А» (16+)
07.00, 12.00 Как это устроено? Трубоочистители/Сыр с плесенью/Умные электросчетчики/Телескопы (12+)
07.30, 12.30 Как это сделано? Пожарники-следователи/Дела дубовые (12+)
08.00, 08.30, 15.00, 15.30 Охотники за складами: Британия (16+)
09.00, 23.00, 05.10 Остров с Беаром Гриллсом (16+)
10.00 Акулы автоторгов из Далласа: Танцы до упада (12+)
10.30 Акулы автоторгов из Далласа: Комета из Англии (12+)
11.00, 11.30, 04.20, 04.45 Что было дальше? (16+)
13.00, 03.30 Быстрые и громкие: Развалюха Caddy и красавица Bel-Air (12+)
14.00, 00.55 Махинаторы: Triumph Stag (12+)
16.00 Выжить в диких условиях (16+)
17.00 Не пытайтесь повторить: Дикая езда (16+)
18.00 А ты бы выжил? Землетрясения и бури (16+)
19.00 Как это сделано? Суперкосилки/Торговые точки/Вода (12+)
19.30 Как это устроено? Муляжи рыб/Сирены/Готовые сэндвичи/Свечи (12+)
20.00 Остров с Беаром Гриллсом: Спецвыпуск (16+)
21.00 Курс выживания с Беаром Гриллсом (16+)
22.00 Охотники за ядом: Должок (12+)
00.00, 02.40 Багажные войны: Госпожа Удача (12+)
00.30, 03.05 Багажные войны: Взрывная волна (12+)
01.50 Молниеносные катастрофы (16+)
02.15 Настоящие аферисты (12+)

ANIMAL PLANET

06.00, 11.25 Братья по трясине: Непримерное поведение (12+)
06.25 Адская кошка (12+)
07.15, 11.50, 16.50, 23.00 Речные монстры: Гроза джунглей (16+)
08.05, 13.30 Дома на деревьях: Милый дом на дереве (12+)
08.55, 14.20 Аквариумный бизнес: Аквариум для Габриэля Иглесиаса (12+)
09.45 Адская кошка: Кошачьи разборки (12+)
10.35 Ветеринар Бондай Бич: Буш (12+)
11.00, 16.00, 16.25 Ветеринар Бондай Бич (12+)
12.40, 22.00, 03.36 Укротители аллигаторов (12+)
15.10, 15.35 Шамвари: жизнь на воле (12+)
17.40 Суровая справедливость: Гнев божий (12+)
18.30, 02.00 Аквариумный бизнес: Беспроигрышный вариант для Дуайта Ховарда (12+)
19.20, 02.48 Королевы саванны: Искусство быть королевой (12+)
20.10, 04.24 Дома на деревьях (12+)
21.00, 01.00, 05.12 Пес-ТВ (12+)
00.00 Как пережить нападение акул (16+)

DISNEY

05.00, 05.15, 06.40, 07.10, 08.30, 09.30, 10.30, 13.45 М/ф (0+)
05.45, 07.40, 14.00, 17.45 М/ф (6+)
06.15 Мама на 5 (0+)
12.00 М/ф «БУКАШКИ: ПРИКЛЮЧЕНИЯ В ДОЛИНЕ МУРАВЬЕВ» (6+)
15.45, 21.00, 03.45 М/ф (12+)

19.30 М/ф «БОЛТ И БЛИП СПЕШАТ НА ПОМОЩЬ» (6+)
22.00 Сериал «ЛУЧШИЕ ДРУЗЬЯ НАВСЕГДА» (6+)
22.30 Правила стиля (6+)
23.00 Это моя комната! (0+)
23.55, 00.25 Сериал «СОСЕДИ» (16+)
00.50 Сериал «ВИОЛЕТТА» (6+)
04.10 Музыка на канале Disney (6+)

КАРУСЕЛЬ

05.00 Ранние пташки
07.25, 08.05, 09.00, 09.25, 10.05, 11.10, 12.40, 13.05, 15.00, 16.05, 17.25, 18.20, 18.45, 19.10, 19.35, 20.20, 20.40, 22.45, 00.45, 01.10, 01.35, 02.55, 04.10 М/ф
09.45 Давайте рисовать! «Смешные клоуны»
14.00 Ералаш
14.30 Лабораториум
15.40 Сериал «МОГУЧИЕ РЕЙНДЖЕРЫ: ДИНО ЗАРЯД»
20.30 Спокойной ночи, малыши!
22.40 180
00.15 Навигатор. Апгрейд. Дайджест (12+)
00.20 Лентяево

ДЕТСКИЙ МИР

03.00, 09.00, 15.00 Х/ф «ВОЛШЕБНОЕ ЗЕРНО» (6+)
05.00, 11.00, 17.00 М/с «Кругосветное путешествие Болека и Лелека: «На диком западе», «Болек и Лелек: «Арбалет», «Рекс: «Рекс - художник» (0+)
05.30, 11.30, 17.30 М/ф «Тайна запечного сверчка», «Веселый огород» (6+)
06.00, 12.00, 18.00 Х/ф «МОСКВА-КАССИОПЕЯ» (12+)
07.30, 13.30, 19.30 М/ф «Ночные капитаны», «Король черепах», «Весенние мелодии» (6+)
08.00, 14.00, 20.00 М/с «Наш друг Пишичитай», «Три медведя», «Сказки о машинах», «Слоненок-турист», «Никчемучка», «Почему исчезла шапка-невидимка» (6+)

ИСТОРИЯ

06.00, 00.30 Д/ф «Игры разведок. Немузыкальная история» (12+)
06.55, 01.25 Д/ф «Раскрывая тайны. Звезды. Альберт Филозов»
07.45, 02.20 Д/ф «Никита Карацупа. Следопыт из легенды»
08.40, 03.15 Д/ф «Власть золота»
09.40 Д/ф «Бастионы России. Судакская крепость»
10.35 Д/ф «Чернобыль. 30 лет спустя»
11.30, 20.50 Д/ф «Крестовые походы»
12.30 Д/ф «Последний звонок Нестора Петровича. Михаил Кононов» (12+)
13.25 Д/ф «Флоренция. Город Гениев»
14.25 Д/ф «Русские тайны. XX век. Союз нерушимый»
15.15 Д/ф «Ай эм Бонк. Наталья Бонк. История одного учебника»
16.10 Д/ф «Мир в древности. Сближение культур»
17.10, 04.15 Д/ф «Забытый вождь. Александр Керенский» (12+)
18.00 Д/ф «Величайшая битва Юлия Цезаря»
19.00, 05.10 Д/ф «Бастионы России. Керченская крепость»
19.55 Д/ф «Завещание Леонардо. История одного ограбления» (12+)
21.45 Д/ф «Убить Пол Пота» (16+)
22.40 Д/ф «Этруски. Предшественники Древнего Рима»
23.40 Д/ф «Русские тайны. XX век. Философский пароход» (12+)

ДОМ КИНО

04.20 Х/ф «ДЕВЧАТА»
05.55 Х/ф «ПЯТЬ НЕВЕСТ» (16+)
07.45 Х/ф «ОСТРОВ ВЕЗЕНИЯ» (12+)
09.15 Х/ф «ГОП-СТОП» (18+)
11.00 Х/ф «КАЛИНА КРАСНАЯ» (16+)
12.50 Х/ф «БЛАГОЧЕСТИВАЯ МАРТА» (12+)
15.25 Х/ф «БЕЗДЕЛЬНИКИ» (16+)
17.10 Сериал «ПОД КАБЛУКОМ» (12+)
19.00 Сериал «СЕМНАДЦАТЬ МГНОВЕНИЙ ВЕСНЫ» (12+)
20.20 Х/ф «КАВКАЗСКАЯ ПЛЕННИЦА, ИЛИ НОВЫЕ ПРИКЛЮЧЕНИЯ ШУРИКА» (12+)
21.45 Х/ф «ЁЛКИ 1914» (12+)
23.45 Х/ф «АФЕРА» (16+)
01.20 Х/ф «ДЕВУШКА БЕЗ АДРЕСА»

02.50 Х/ф «ЛИФТ» (18+)

ЮТВ

05.05, 02.40 Соблазны с Машей Малиновской (16+)
07.00 В теме. Лучшее (16+)
07.30, 17.50 Экстремальное преображение (16+)
09.10, 16.05 Адская Кухня (16+)
10.50 Стилистика (12+)
11.20 Папа попал (12+)
13.05 Кошмарные татуировки (16+)
14.20 Истории из роддома (16+)
19.30 Беременна в 16 (16+)
20.30 Беременна в 16-ть: Дочки-матери (16+)
21.30, 00.40 Я стесняюсь своего тела (16+)
23.25 Сериал «МЫСЛИТЬ КАК ПРЕСТУПНИК» (16+)
00.15 В теме (16+)

САНКТ-ПЕТЕРБУРГ

06.00 Хорошее Утро (6+)
09.00, 10.00, 11.00, 12.00, 13.00, 14.00, 15.00, 16.00, 17.00, 18.00 Новости
09.10 Д/ф «Юрий Чернов. Артист - это самая трудная роль» (0+)
09.35 Д/ф «Научный детектив» (12+)
10.10 Сериал «СЕМЬЯ 3D» (12+)
11.15 М/ф (6+)
12.10 Д/ф «Домовой совет» (12+)
12.20 Д/ф «Легендарные войска Российской Императорской армии» (12+)
12.30 Промышленный клуб (12+)
13.10 Петербургский дневник
15.05, 18.25, 22.30, 02.30 Новости спорта
15.10 Беседка (0+)
16.10 Полезная консультация
17.10, 03.35 Эрмитаж. Говорим и показываем (0+)
17.30 Районы. Кварталы (тележурнал) (16+)
18.20, 22.35, 02.40 Бизнес-Петербург
18.30 Д/ф «Храм в Антарктиде» (6+)
19.25, 01.15 Сериал «БУМЕРАНГ ИЗ ПРОШЛОГО» (16+)
20.15 Проект 2015
21.15 Одиннадцать свидетелей с Леонидом Генусовым (6+)
22.00, 02.05 Новости. Итоги дня
22.25, 02.25 Реакция с Валерием Татаровым
22.45, 02.45 ТСБ. Телевизионная служба безопасности (16+)
22.50 Х/ф «ОТКРЫТЫЙ ПРОСТОР» (16+)
02.55 Полезная консультация (12+)
03.50 Х/ф «СУДЬБА ЧЕЛОВЕКА» (12+)
05.30 Д/ф «Дороже золота» (12+)
05.45 Д/с «Символы эпохи: «Барды» (12+)

ПЕРВЫЙ КАНАЛ

05.00 Доброе утро
09.00, 12.00, 15.00, 03.00 Новости
09.20, 04.25 Контрольная закупка
09.50 Жить здорово! (12+)
10.55, 03.25 Модный приговор
12.15 Пусть говорят
13.25 Таблетка (16+)
13.55, 15.15, 02.30, 03.05 Время покажет (16+)
16.00 Мужское/Женское (16+)
17.00, 01.30 Наедине со всеми (16+)
18.00 Вечерние новости
18.45 Давай поженимся! (16+)
19.50 Пусть говорят с Андреем Малаховым (16+)
21.00 Время
21.35 Сериал «МАРГАРИТА НАЗАРОВА» (16+)
23.35 Вечерний Ургант (16+)
00.10 Ночные новости
00.25 Структура момента (16+)

РОССИЯ 1

05.00, 09.15 Утро России
09.00, 11.00, 14.00, 17.00, 17.50, 20.00 Вести
09.55 О самом главном
11.35, 14.30, 17.30, 19.35 Вести-Местное время
11.55 Сериал «ТАЙНЫ СЛЕДСТВИЯ» (12+)
14.50 Вести. Дежурная часть
15.00 Сериал «СВОЯ ЧУЖАЯ» (12+)
18.15 Прямой эфир (16+)
21.00 Сериал «ДЕНЬГИ» (12+)
23.00 Вести.doc (16+)
00.45 Д/ф «Чернобыль. До и после», «Приключения тела: «Испытание холодом» (12+)
02.20 Сериал «СРОЧНО В НОМЕР. НА СЛУЖБЕ ЗАКОНА» (12+)
03.15 Д/ф «Тайна лагеря Бадабер. Афганский капкан» (16+)
04.15 Комната смеха

ПЯТЫЙ КАНАЛ

06.00, 10.00, 12.00, 15.30, 18.30, 22.00 Сейчас
06.10, 08.00 Утро на «5» (6+)
07.00 ЛОТ
09.30 Место происшествия
10.30, 02.05 Х/ф «ПЯТЬ МИНУТ СТРАХА» (12+)

12.30, 13.35, 14.40, 16.00, 16.20, 17.25 Сериал «УБОЙНАЯ СИЛА» (16+)
19.00, 19.40 Сериал «ДЕТЕКТИВЫ» (16+)
20.20, 21.10, 22.25, 23.15 Сериал «СЛЕД» (16+)
00.00 Х/ф «НЕ ВАЛЯЙ ДУРАКА...» (12+)
03.45, 04.35 Сериал «ОСА» (16+)

НТВ

05.00 Сериал «СУПРУГИ» (16+)
06.00 Новое утро
09.00 Сериал «ВОЗВРАЩЕНИЕ МУХТАРА» (16+)
10.00, 13.00, 16.00, 19.00 Сегодня
10.20 Сериал «МОСКВА. ТРИ ВОКЗАЛА» (16+)
12.00 Суд присяжных (16+)
13.20 Обзор. Чрезвычайное происшествие
13.50 Место встречи
15.00 Сериал «ОТДЕЛ 44» (16+)
16.00 Сегодня в Санкт-Петербурге
16.20 Сериал «УЛИЦЫ РАЗБИТЫХ ФОНАРЕЙ» (16+)
18.00 Говорим и показываем (16+)
19.20 Сегодня в Санкт-Петербурге
19.40 Сериал «ГАСТРОЛЕРЫ» (16+)
22.30 Итоги дня
22.55 Сериал «МОРСКИЕ ДЬЯВОЛЫ. СМЕРЧ» (16+)
00.50 Место встречи (16+)
02.05 Главная дорога (16+)
02.45 Дикий мир (0+)
03.05 Сериал «ДОЗНАВАТЕЛЬ» (16+)

ТВ-3

06.00 М/ф (0+)
09.30 Д/ф «Слепая: «Ценная находка» (12+)
10.00 Д/ф «Слепая: «Любовь на выброс» (12+)
10.30 Д/ф «Гадалка: «Погоня смерти» (12+)
11.00 Д/ф «Гадалка: «Рукодельница» (12+)
11.30 Не ври мне: «Брошенная невеста» (12+)
12.30 Тайные знаки с Олегом Девотченко: «Пасха. День воскрешения» (12+)
13.30 Д/ф «Охотники за привидениями: «Жажда» (16+)
14.00 Д/ф «Охотники за привидениями: «Юбка от Стеллы» (16+)
14.30 Д/ф «Охотники за привидениями: «Третья лишняя» (16+)
15.00 Мистические истории (16+)
16.00 Д/ф «Гадалка: «Кукла мужа» (12+)
16.30 Д/ф «Гадалка: «Порча в подарок» (12+)
17.00 Д/ф «Гадалка: «Трус» (12+)
17.30 Д/ф «Слепая: «Эскорт услуги» (12+)
18.00 Д/ф «Слепая: «Обрученная с могилой» (12+)
18.30 Сериал «ПЯТАЯ СТРАЖА. СХВАТКА» (16+)
19.30, 20.30 Сериал «КАСЛ» (12+)
21.15, 22.05 Сериал «МЕНТАЛИСТ» (12+)
23.00 Х/ф «МАМА» (16+)
01.00 Х/ф «СУПЕРМЕН» (0+)
03.45 Параллельный мир (12+)
04.45 Параллельный мир. Советы (12+)
05.00 Сериал «ДО СМЕРТИ КРАСИВА» (12+)

ТНТ

07.00 Сериал «ПРИГОРОД - 2» (16+)
07.30 Сериал «НЕПРИГОДНЫЕ ДЛЯ СВИДАНИЯ» (16+)
08.00 Перезагрузка (16+)
09.00 Дом-2. Lite (16+)
10.30 Битва экстрасенсов (16+)
12.00, 12.30, 13.00, 13.30, 14.00 Сериал «ДЕФФЧОНКИ» (16+)
14.30, 15.00, 15.30, 16.00, 16.30 Сериал «УНИВЕР. НОВАЯ ОБЩАГА» (16+)
17.00, 17.30, 18.00, 18.30, 19.00 Сериал «ИНТЕРНЫ» (16+)
19.30, 20.00 Сериал «ФИЗРУК» (16+)
20.30, 01.00 Сериал «БЕДНЫЕ ЛЮДИ» (16+)
21.00, 03.30 Х/ф «ГОРЯЧИЕ ГОЛОВЫ» (12+)
23.00 Дом-2. Город любви (16+)
00.00 Дом-2. После заката (16+)
01.30 Х/ф «ШПИОНЫ, КАК МЫ» (16+)
05.10 Сериал «ТЕРМИНАТОР: БИТВА ЗА БУДУЩЕЕ - 2» (16+)
06.05 Сериал «В ПОЛЕ ЗРЕНИЯ - 2» (16+)

ДОМАШНИЙ

06.30, 05.30 Джейми: Обед за 15 минут (16+)
07.30, 18.00, 23.50, 05.05 6 кадров (16+)
07.55 По делам несовершеннолетних (16+)
09.55 Давай разведемся! (16+)
11.55 Понять. Простить (16+)
13.05 Преступления страсти (16+)
14.05 Сериал «ЖЕНА ОФИЦЕРА» (16+)
16.00, 20.50 Сериал «ПОДКИДЫШИ» (16+)
18.05 Сериал «ОНА НАПИСАЛА УБИЙСТВО» (16+)
19.00 Сериал «ЛЮБОВЬ НА МИЛЛИОН» (16+)
22.50 Д/ф «Я его убила» (16+)
00.30 Сериал «ГОЛУБКА» (16+)
04.05 Нет запретных тем (16+)
05.15 Тайны еды (16+)

СТС

06.00, 06.55, 07.30, 07.45 М/ф (0+)
08.15 Ералаш (0+)
09.30, 20.30 Сериал «ВЕЧНЫЙ ОТПУСК» (16+)
10.00, 21.00 Сериал «КРЫША МИРА» (16+)
10.30 Х/ф «БЛОНДИНКА В ЗАКОНЕ» (0+)
12.20, 00.30 Шоу «Уральских пельменей»: «Нано-концерт, на!» (16+)
13.30 Уральские пельмени: «Лучшие номера» (16+)
14.00 Сериал «ВОРОНИНЫ» (16+)
16.30, 18.30, 19.00 Сериал «КУХНЯ» (12+)
21.30 Х/ф «БЛОНДИНКА В ЗАКОНЕ - 2» (12+)
23.15 Шоу «Уральских пельменей»: «Тень знаний. Часть II» (12+)
00.00 Уральские пельмени. Лучшие номера (16+)
01.50 Сериал «ПАН АМЕРИКАН» (16+)
03.30 Сериал «МАРГОША» (16+)
05.30 6 кадров (16+)

ЧЕ

06.00, 03.15 Д/ф «100 великих» (16+)
06.25 Секреты спортивных достижений (16+)
07.25 Разрушители мифов (16+)
08.30 Дорожные войны (16+)
09.40 Сериал «СОЛДАТЫ» (12+)
14.30 Утилизатор (12+)
15.30 Угадай кино (12+)
16.00 Сериал «БАЙКИ МИТЯЯ» (16+)
17.40, 21.30 Бегущий косарь (12+)
18.30, 21.00 КВН на бис (16+)
19.00, 19.30 Сериал «СВЕТОФОР» (16+)
20.05 КВН. Высший балл (16+)
22.00, 22.30 +100500 (16+)
23.00 Руферы (16+)
23.30 Сериал «ВО ВСЕ ТЯЖКИЕ» (18+)
01.30 Х/ф «ФАНТОЦЦИ БЕРЕТ РЕВАНШ» (12+)

ТВ ЦЕНТР

06.00 Настроение
08.10 Доктор И... (16+)
08.45 Х/ф «ДЕВУШКА С ГИТАРОЙ»

10.35 Д/ф «Короли эпизода. Сергей Филиппов» (12+)
11.30, 14.30, 19.40, 22.00, 00.00 События
11.50 Сериал «ОТЕЦ БРАУН» (16+)
13.40 Мой герой (12+)
14.50 Без обмана: «И бутылка рома» (16+)
15.40 Х/ф «ЛЮБОВЬ ВНЕ КОНКУРСА», 3 и 4 с. (12+)
17.30 Город новостей
17.40 Х/ф «МОЙ ЛИЧНЫЙ ВРАГ», 3 и 4 с. (12+)
20.00 Право голоса (16+)
21.45 Петровка, 38 (16+)
22.30 Осторожно, мошенники! (16+)
23.05 Прощание: «Андрей Миронов» (12+)
00.30 Право знать! (16+)
01.45 Х/ф «БЛИЗКИЕ ЛЮДИ» (12+)
05.15 Д/ф «Вертинские. Наследство Короля» (12+)

РЕН ТВ

05.00, 04.30 Территория заблуждений с Игорем Прокопенко (16+)
06.00 Документальный проект (16+)
07.00 С бодрым утром! (16+)
08.30, 12.30, 16.30, 19.30, 23.00 Новости (16+)
09.00 Военная тайна с Игорем Прокопенко (16+)
11.00 Документальный проект: «Дневники древних цивилизаций» (16+)
12.00, 15.55, 19.00 Информационная программа 112 (16+)
13.00 Званый ужин (16+)
14.00 Х/ф «ЧАС ПИК» (16+)
17.00, 03.30 Тайны Чапман (16+)
18.00, 01.30 Самые шокирующие гипотезы (16+)
20.00 Х/ф «ЧАС ПИК - 2» (16+)
21.45 Водить по-русски (16+)
23.25 Х/ф «ВОЗМЕЩЕНИЕ УЩЕРБА» (16+)
02.30 Секретные территории (16+)

РОССИЯ К

06.30 Канал «Евроньюс»
10.00, 15.00, 19.30, 23.30 Новости культуры
10.15, 01.55 Наблюдатель
11.15 Сериал «КОЛОМБО»
12.50 Д/ф «В. Соловьев-Седой. Песня слышится и не слышится...»
13.30 Пятое измерение
14.00, 23.50 Сериал «ДОСТОЕВСКИЙ»
15.10 Прощай, XX век! «Константин Симонов»
15.50 Кинескоп с Петром Шепотинником: «Роттердамский МКФ»
16.30 Д/ф «Виктор Соснора. Пришелец»
17.15 Д/ф «Зона молчания. Чернобыль»
18.00, 00.45 Царица небесная. Владимирская икона Божией Матери
18.30, 01.15 Шедевры хоровой музыки. Владимир Спиваков и Академический большой хор «Мастера хорового пения»
19.15 Спокойной ночи, малыши!
19.45 Главная роль
20.05 Искусственный отбор
20.45 Правила жизни
21.10 Игра в бисер с Игорем Волгиным: «Уильям Шекспир. «Отелло»
21.55 Д/ф «Юрий Григорович. Золотой век»
23.45 Худсовет

ЗВЕЗДА

06.00, 22.30 Звезда на «Звезде» с Леонидом Якубовичем (6+)
07.05 Служу России
07.35, 09.15 Х/ф «СЛУЖИЛИ ДВА ТОВАРИЩА» (6+)

09.00, 13.00, 18.00, 22.10 Новости дня
09.50, 10.05, 20.05 Сериал «СМЕРТЬ ШПИОНАМ. КРЫМ» (16+)
10.00, 14.00 Военные новости
12.10 Особая статья (12+)
13.15 Д/ф «Чернобыль. О чем молчали 30 лет» (12+)
14.05 Сериал «ГЛАВНЫЙ КАЛИБР» (16+)
18.30 Д/ф «Бомбардировщики и штурмовики Второй мировой войны: «Тактика боя» (12+)
19.20 Легенды армии с Александром Маршалом (12+)
23.15 Х/ф «В НЕБЕ «НОЧНЫЕ ВЕДЬМЫ» (6+)

00.55 Сериал «АПОСТОЛ» (16+)
05.05 Д/ф «Военная форма Красной и Советской Армии»

МАТЧ ТВ

06.30 Ты можешь больше! (16+)
07.30, 09.30, 10.05, 10.20, 10.55, 12.10, 16.00, 17.15, 20.20 Новости
07.35, 12.15, 17.20, 23.45 Все на Матч! Прямой эфир.

Аналитика. Интервью. Эксперты
09.35 Евро-2016. Быть в теме (12+)
10.10, 12.00 Цвета футбола (12+)
10.25 Спортивный интерес (16+)
11.00 Д/ф «Неизвестный спорт: «Победителей судят» (12+)
13.00 Смешанные единоборства: «UFC» (16+)
15.00 Д/ф «Рожденные побеждать» (12+)
16.10 Д/ф «Неизвестный спорт: «На что уходит детство» (12+)
18.00 Волейбол. Чемпионат России. Женщины. «Финал четырех». Финал. Прямая трансляция
20.30 Культ тура (16+)
21.00 Все на футбол!
21.30 Футбол. Лига чемпионов. 1/2 финала. «Манчестер Сити» (Англия) - «Реал» (Мадрид, Испания). Прямая трансляция
00.30 Д/ф «Украденная победа» (16+)
01.00 Д/ф «Рожденная звездой» (16+)
02.00 Д/ф «Не надо больше!» (16+)
03.45 Несерьезно о футболе (12+)
04.50 Д/ф «Важная персона» (16+)

ПЕРВЫЙ ОБРАЗОВАТЕЛЬНЫЙ

09.05, 17.05, 01.05 Статистика (16+)
10.00, 18.00, 02.00 Интеллектуальный капитал как источник предпринимательской прибыли (16+)
10.55, 18.55, 02.55 Просветительство и современная литература (16+)
11.50, 19.50, 03.50 Менеджмент музеев и галерей (16+)
12.45, 20.45, 04.45 Изломы истории (16+)
13.15, 21.15, 05.15 Жемчужины русской словесности (16+)
13.50, 21.50, 05.50 В гостях у ветерана (12+)
14.20, 22.20, 06.20 Имена (12+)
14.50, 22.50, 06.50 Сделай сам (6+)
15.20, 23.20, 07.20 Х/ф «ЧЕЛОВЕК С РУЖЬЕМ» (16+)

EUROSPORT

04.00 Велоспорт. Лучшее из Классики
05.00, 05.55 Футбол. Еврголы
05.05 Футбол. Чемпионат MLS. Лучшие моменты
05.30, 09.30 Футбол. Дорога на ЕВРО
06.00, 10.00 Легкая атлетика. Марафон. Лондон
07.30, 11.05 Снукер. Чемпионат мира. Шеффилд. Десятый день
12.00, 16.30, 21.00 Снукер. Чемпионат мира. Шеффилд. 1/4 финала. Прямая трансляция
15.00 Велоспорт. Тур Турции. Третий этап. Прямая трансляция
19.30 Снукер. Чемпионат мира. Шеффилд. 1/4 финала
00.05 Мотоспорт. Формула Е. Париж. Обзор
00.30 Автоспорт. Гонки на выносливость. Серия Blancpain. Монца. Обзор
01.30 Автоспорт. Серия WTCC. Полный доступ
02.00 Автоспорт. Формула-3. Хунгароринг
02.30 Велоспорт. Тур Турции. Третий этап

2X2

06.00 Русские мультфильмы (12+)
06.45 Покемон (12+)
07.35, 02.25 Крутые бобры (12+)
08.05, 00.30 Сериал «КЛИНИКА» (16+)
08.55, 03.45 Царь горы (16+)
09.50 Санджей и Крейг (12+)
11.10 Черепашки-ниндзя (12+)
13.55 Время приключений (12+)
14.50 Неделя высокой анимации 2x2: Время приключений (12+)
18.50 Футурама (16+)
19.20, 21.50 Гриффины (16+)
20.10 Симпсоны (16+)
22.45 Смотрящий (16+)
23.10 Сериал «ФАРГО» (18+)
00.10 Южный парк (18+)
01.30 Рестлинг International SmackDown (16+)
03.20 Звездные бои насмерть (16+)
04.40 Атака титанов (16+)

DISCOVERY CHANNEL

06.00, 06.30 Что было дальше? (16+)
07.00, 12.00 Как это устроено? Муляжи рыб/Сирены/Готовые сэндвичи/Свечи (12+)
07.30, 12.30 Как это сделано? Суперкосилки/Торговые точки/Вода (12+)
08.00, 15.00 Багажные войны: Госпожа Удача (12+)
08.30, 15.30 Багажные войны: Взрывная волна (12+)
09.00, 05.10 Остров с Беаром Гриллсом (16+)
10.00 Быстрые и громкие: Развалюха Caddy и красавица Bel-Air (12+)
11.00, 04.20 Наука магии: Подводный побег (16+)
11.30, 04.45 Наука магии: Ярмарочные фокусы (16+)
13.00, 23.00, 03.30 Из любви к машинам: Mini Cooper MK1 (12+)
14.00, 00.55 Махинаторы: Лотус Илан (12+)
16.00 Охотники за ядом: Должок (12+)
17.00 Курс выживания с Беаром Гриллсом (16+)
18.00 Остров с Беаром Гриллсом: Спецвыпуск (16+)
19.00 Как это сделано? Спички/Хром (12+)
19.30 Как это устроено? Пудинг из тапиоки/Снегоуборщики/Водные велосипеды/Цементно-волокнистые плиты (12+)
20.00 Мятежный гараж: Ford ‘56 для Сью (12+)
21.00 Братья Дизель: Полный провал (12+)
22.00 Мотореставрация: Мотор Сло (16+)
00.00, 02.40 Гаражное золото: Зерна от плевел (12+)
00.30, 03.05 Гаражное золото: В окружении свалок (12+)
01.50 Молниеносные катастрофы (16+)
02.15 Настоящие аферисты (12+)

ANIMAL PLANET

06.00, 11.25 Братья по трясине: Гром гремит, крокодил летит (12+)
06.25 Адская кошка: Кошачьи разборки (12+)
07.15, 11.50, 17.40 Пес-ТВ (12+)
08.05, 13.30, 20.10, 04.24 Дома на деревьях (12+)
08.55, 14.20 Аквариумный бизнес: Беспроигрышный вариант для Дуайта Ховарда (12+)
09.45 Адская кошка: Кошка или семья (12+)
10.35, 11.00, 16.00, 16.25 Ветеринар Бондай Бич (12+)
12.40, 21.00, 22.00, 01.00, 03.36, 05.12 Укротители аллигаторов (12+)
15.10 Королевы саванны: Искусство быть королевой (12+)
16.50, 23.00 Речные монстры: Кровавая река (16+)
18.30, 02.00 Аквариумный бизнес: Шерри Шеперд (12+)
19.20, 02.48 Королевы саванны: Искусство обольщения (12+)
00.00 Земля зверей: Тигры-убийцы (16+)

DISNEY

05.00, 05.15, 06.40, 07.10, 08.30, 09.30, 10.30 М/ф (0+)
05.45, 07.40, 14.00 М/ф (6+)

12.00 М/ф «БОЛТ И БЛИП СПЕШАТ НА ПОМОЩЬ» (6+)
15.45, 17.45, 21.00, 03.45 М/ф (12+)
19.30 М/ф «ВЕЛИКИЙ МЫШИНЫЙ СЫЩИК» (6+)
22.00, 22.30 Сериал «ЛУЧШИЕ ДРУЗЬЯ НАВСЕГДА» (6+)
23.00, 23.30, 23.55, 00.25 Сериал «СОСЕДИ» (16+)
00.50 Сериал «ВИОЛЕТТА» (6+)
04.10 Музыка на канале Disney (6+)

КАРУСЕЛЬ

05.00 Ранние пташки
07.25, 08.05, 09.00, 09.25, 10.05, 11.10, 12.40, 13.05, 15.00, 16.05, 17.25, 18.20, 18.45, 19.10, 19.35, 20.20, 20.40, 22.45, 00.45, 01.10, 01.35, 02.55, 04.10 М/ф
09.45 Давайте рисовать! «Волшебная чашка»
14.00 Ералаш
14.30 Лабораториум
15.40 Сериал «МОГУЧИЕ РЕЙНДЖЕРЫ: ДИНО ЗАРЯД»
20.30 Спокойной ночи, малыши!
22.40 180
00.15 Навигатор. Апгрейд. Дайджест (12+)
00.20 Лентяево

ДЕТСКИЙ МИР

03.00, 09.00, 15.00 Х/ф «ЛИЛОВЫЙ ШАР» (6+)

05.00, 11.00, 17.00 М/с «Болек и Лелек: «Снежный человек», «Болек и Лелек: «Храбрые ковбои», «Рекс: «Рекс - певец» (0+)
05.30, 11.30, 17.30 М/ф «Садко богатый», «Веселая карусель» (12+)
06.00, 12.00, 18.00 Х/ф «ОТРОКИ ВО ВСЕЛЕННОЙ» (12+)

07.30, 13.30, 19.30 М/ф «Капитошка», «Возвращайся, Капитошка», «Мальчик с уздечкой» (6+)
08.00, 14.00, 20.00 М/с «Наш друг Пишичитай», «Крылатый, мохнатый да масленый», «Краденое солнце», «Фильм, фильм, фильм», «Веснянка» (0+)

ИСТОРИЯ

06.00, 00.30 Д/ф «Бастионы России. Судакская крепость»
06.55, 01.25 Д/ф «Чернобыль. 30 лет спустя»
07.50, 17.05, 02.25 Д/ф «Крестовые походы»
08.50, 03.20 Д/ф «Последний звонок Нестора Петровича. Михаил Кононов» (12+)
09.40 Д/ф «Флоренция. Город Гениев»
10.45 Д/ф «Русские тайны. XX век. Союз нерушимый»
11.35 Д/ф «Ай эм Бонк. Наталья Бонк. История одного учебника»
12.30 Д/ф «Мир в древности. Сближение культур»
13.30 Д/ф «Забытый вождь. Александр Керенский» (12+)
14.20 Д/ф «Величайшая битва Юлия Цезаря»
15.20 Д/ф «Бастионы России. Керченская крепость»
16.15 Д/ф «Завещание Леонардо. История одного ограбления» (12+)
18.05, 04.15 Д/ф «Убить Пол Пота» (16+)
19.00 Д/ф «Этруски. Предшественники Древнего Рима»
20.00 Д/ф «Русские тайны. XX век. Философский пароход» (12+)
20.50, 05.10 Д/ф «Игры разведок. Немузыкальная история» (12+)
21.45 Д/ф «Раскрывая тайны. Звезды. Альберт Филозов»
22.35 Д/ф «Никита Карацупа. Следопыт из легенды»
23.30 Д/ф «Власть золота»

ДОМ КИНО

04.20, 19.00 Сериал «СЕМНАДЦАТЬ МГНОВЕНИЙ ВЕСНЫ» (12+)
05.30 Х/ф «КАВКАЗСКАЯ ПЛЕННИЦА, ИЛИ НОВЫЕ ПРИКЛЮЧЕНИЯ ШУРИКА» (12+)
06.50 Х/ф «ЁЛКИ 1914» (12+)
08.45 Х/ф «ФРАНЦУЗ» (16+)
10.35 Х/ф «ВНУК КОСМОНАВТА» (12+)
12.00 Х/ф «ИЗОБРАЖАЯ ЖЕРТВУ» (16+)
13.50 Х/ф «ДЕНЬ Д» (16+)
15.25 Х/ф «ГОРЬКО!» (16+)
17.10 Сериал «ПОД КАБЛУКОМ» (12+)
20.15 Х/ф «БУМЕР» (18+)
22.20 Х/ф «БУМЕР. ФИЛЬМ ВТОРОЙ» (16+)
00.30 Х/ф «ОСЕННИЙ МАРАФОН» (12+)

02.05 Х/ф «ТРОЕ В ЛОДКЕ, НЕ СЧИТАЯ СОБАКИ»

ЮТВ

05.00, 02.40 Соблазны с Машей Малиновской (16+)
07.00, 10.50, 00.15 В теме (16+)
07.30, 17.50 Экстремальное преображение (16+)
09.10, 16.05 Адская Кухня (16+)
11.20 Папа попал (12+)
13.05 Кошмарные татуировки (16+)
14.20 Истории из роддома (16+)
19.30 Беременна в 16 (16+)
20.30 Беременна в 16-ть: Дочки-матери (16+)
21.30, 00.40 Я стесняюсь своего тела (16+)
23.25 Сериал «МЫСЛИТЬ КАК ПРЕСТУПНИК» (16+)

САНКТ-ПЕТЕРБУРГ

06.00, 07.00, 08.00, 09.00, 10.00, 11.00, 12.00, 13.00, 14.00, 15.00, 16.00, 17.00, 18.00 Новости
06.05 Хорошее Утро (6+)
09.10 Сериал «ТАЛИСМАН ЛЮБВИ» (16+)
12.15, 05.05 Д/ф «Операция «Багратион». Хроника Победы» (12+)
12.45 Окно в кино (16+)
13.10 Петербургский дневник
15.05, 18.25, 22.30, 01.55 Новости спорта
15.10 Беседка (0+)
16.10 Полезная консультация
17.30 Районы. Кварталы (тележурнал) (16+)
18.20, 22.35, 02.05 Бизнес-Петербург
18.30 Д/ф «Великий Новгород - родина России» (0+)
19.25, 00.40 Сериал «БУМЕРАНГ ИЗ ПРОШЛОГО» (16+)
20.15 Проект 2015
21.15, 02.20 Без прокатов (6+)
22.00, 01.30 Новости. Итоги дня
22.25, 01.50 Реакция с Валерием Татаровым
22.45, 02.10 ТСБ. Телевизионная служба безопасности (16+)
22.50 Х/ф «ЧОЧАРА» (12+)
03.00 Одиннадцать свидетелей с Леонидом Генусовым (6+)
03.40 Х/ф «СЫЩИК» (16+)

ПЕРВЫЙ КАНАЛ

05.00 Доброе утро
09.00, 12.00, 15.00, 03.00 Новости
09.20, 04.25 Контрольная закупка
09.50 Жить здорово! (12+)
10.55, 03.25 Модный приговор
12.15 Пусть говорят
13.25 Таблетка (16+)
13.55, 15.15, 02.30, 03.05 Время покажет (16+)
16.00 Мужское/Женское (16+)
17.00, 01.30 Наедине со всеми (16+)
18.00 Вечерние новости
18.45 Давай поженимся! (16+)
19.50 Пусть говорят с Андреем Малаховым (16+)
21.00 Время
21.35 Сериал «МАРГАРИТА НАЗАРОВА» (16+)
23.35 Вечерний Ургант (16+)
00.10 Ночные новости
00.25 Политика (16+)

РОССИЯ 1

05.00, 09.15 Утро России
09.00, 11.00, 14.00, 17.00, 17.50, 20.00 Вести
09.55 О самом главном
11.35, 14.30, 17.30, 19.35 Вести-Местное время
11.55 Сериал «ТАЙНЫ СЛЕДСТВИЯ» (12+)
14.50 Вести. Дежурная часть
15.00 Сериал «СВОЯ ЧУЖАЯ» (12+)
18.15 Прямой эфир (16+)
21.00 Сериал «ДЕНЬГИ» (12+)
23.00 Специальный корреспондент (16+)
00.45 Д/ф «Ожог», «Научные сенсации: «Потепление - обратный отсчет» (16+)
03.00 Сериал «СРОЧНО В НОМЕР. НА СЛУЖБЕ ЗАКОНА» (12+)
03.55 Комната смеха

ПЯТЫЙ КАНАЛ

06.00, 10.00, 12.00, 15.30, 18.30, 22.00 Сейчас
06.10, 08.00 Утро на «5» (6+)
07.00 ЛОТ
09.30 Место происшествия
10.30, 11.25, 12.30, 12.45, 13.40, 14.30, 15.20, 16.00, 16.45, 17.35, 02.00, 03.05, 04.05, 05.00 Сериал «РАЗВЕДЧИКИ» (16+)
19.00, 19.40 Сериал «ДЕТЕКТИВЫ» (16+)
20.20, 21.10, 22.25, 23.15 Сериал «СЛЕД» (16+)
00.00 Х/ф «ВСЕ БУДЕТ ХОРОШО» (16+)

НТВ

05.00 Сериал «СУПРУГИ» (16+)
06.00 Новое утро
09.00 Сериал «ВОЗВРАЩЕНИЕ МУХТАРА» (16+)
10.00, 13.00, 16.00, 19.00 Сегодня
10.20 Сериал «МОСКВА. ТРИ ВОКЗАЛА» (16+)
12.00 Суд присяжных (16+)
13.20 Обзор. Чрезвычайное происшествие
13.50 Место встречи
15.00 Сериал «ОТДЕЛ 44» (16+)
16.00 Сегодня в Санкт-Петербурге
16.20 Сериал «УЛИЦЫ РАЗБИТЫХ ФОНАРЕЙ» (16+)
18.00 Говорим и показываем (16+)
19.20 Сегодня в Санкт-Петербурге
19.40 Сериал «ГАСТРОЛЕРЫ» (16+)
22.30 Итоги дня
22.55 Сериал «МОРСКИЕ ДЬЯВОЛЫ. СМЕРЧ» (16+)
00.50 Место встречи (16+)
02.00 Квартирный вопрос (0+)
03.05 Сериал «ДОЗНАВАТЕЛЬ» (16+)

ТВ-3

06.00 М/ф (0+)
09.30 Д/ф «Слепая: «Женский секрет» (12+)
10.00 Д/ф «Слепая: «Ожерелье невесты» (12+)
10.30 Д/ф «Гадалка: «Связующая нить» (12+)
11.00 Д/ф «Гадалка: «Слезы жертвы» (12+)
11.30 Не ври мне: «Мишень» (12+)
12.30 Тайные знаки с Олегом Девотченко: «Ровесники динозавров» (12+)
13.30 Д/ф «Охотники за привидениями: «Черная вдова» (16+)
14.00 Д/ф «Охотники за привидениями: «Архангельский Омен» (16+)
14.30 Д/ф «Охотники за привидениями: «Актер» (16+)
15.00 Мистические истории. Начало (16+)
16.00 Д/ф «Гадалка: «Поворот не туда» (12+)
16.30 Д/ф «Гадалка: «Проклятие Казановы» (12+)
17.00 Д/ф «Гадалка: «Детка в клетке» (12+)
17.30 Д/ф «Слепая: «Родственники» (12+)
18.00 Д/ф «Слепая: «Отчим» (12+)
18.30 Сериал «ПЯТАЯ СТРАЖА. СХВАТКА» (16+)
19.30, 20.30 Сериал «КАСЛ» (12+)
21.15, 22.05 Сериал «МЕНТАЛИСТ» (12+)
23.00 Х/ф «ОКОНЧАТЕЛЬНЫЙ АНАЛИЗ» (16+)
01.30 Х/ф «СУПЕРМЕН - 2» (0+)
04.00 Параллельный мир (12+)
04.45 Параллельный мир. Советы (12+)
05.00 Сериал «ДО СМЕРТИ КРАСИВА» (12+)

ТНТ

07.00 Сериал «ПРИГОРОД - 2» (16+)
07.30 Сериал «НЕПРИГОДНЫЕ ДЛЯ СВИДАНИЯ» (16+)
08.00 Перезагрузка (16+)
09.00 Дом-2. Lite (16+)
10.30 Битва экстрасенсов (16+)
12.00, 12.30, 13.00, 13.30, 14.00 Сериал «ДЕФФЧОНКИ» (16+)
14.30, 15.00, 15.30, 16.00, 16.30 Сериал «УНИВЕР. НОВАЯ ОБЩАГА» (16+)
17.00, 17.30, 18.00, 18.30, 19.00 Сериал «ИНТЕРНЫ» (16+)
19.30, 20.00 Сериал «ФИЗРУК» (16+)
20.30, 01.00 Сериал «БЕДНЫЕ ЛЮДИ» (16+)
21.00, 03.25 Х/ф «ГОРЯЧИЕ ГОЛОВЫ - 2» (12+)
23.00 Дом-2. Город любви (16+)
00.00 Дом-2. После заката (16+)
01.30 Х/ф «ДАЮ ГОД» (16+)
05.10 Сериал «ТЕРМИНАТОР: БИТВА ЗА БУДУЩЕЕ - 2» (16+)
06.05 Сериал «В ПОЛЕ ЗРЕНИЯ - 2» (16+)

ДОМАШНИЙ

06.30, 05.30 Джейми: Обед за 15 минут (16+)
07.30, 18.00, 23.50, 05.10 6 кадров (16+)
07.55 По делам несовершеннолетних (16+)
09.55 Давай разведемся! (16+)
11.55 Понять. Простить (16+)
13.05 Преступления страсти (16+)
14.05 Сериал «ЖЕНА ОФИЦЕРА» (16+)
16.00, 20.50 Сериал «ПОДКИДЫШИ» (16+)
18.05 Сериал «ОНА НАПИСАЛА УБИЙСТВО» (16+)
19.00 Сериал «ЛЮБОВЬ НА МИЛЛИОН» (16+)
22.50 Д/ф «Я его убила» (16+)
00.30 Сериал «ГОЛУБКА» (16+)
04.10 Нет запретных тем (16+)
05.15 Тайны еды (16+)

СТС

06.00, 06.55, 07.15, 07.45 М/ф (0+)
08.15 Ералаш (0+)
09.30, 20.30 Сериал «ВЕЧНЫЙ ОТПУСК» (16+)
10.00, 21.00 Сериал «КРЫША МИРА» (16+)
10.30 Х/ф «БЛОНДИНКА В ЗАКОНЕ - 2» (12+)
12.15, 00.30 Шоу «Уральских пельменей»: «Ура! Стипенсия» (16+)
13.30, 23.30 Уральские пельмени: «Лучшие номера» (16+)
14.00 Сериал «ВОРОНИНЫ» (16+)
16.30, 18.30, 19.00 Сериал «КУХНЯ» (12+)
21.30, 02.00 Х/ф «МАЛЬЧИШНИК - 2. ИЗ ВЕГАСА В БАНГКОК» (18+)
00.00 Уральские пельмени. Лучшие номера (16+)
03.55 Сериал «МАРГОША» (16+)

ЧЕ

06.00, 04.30 Д/ф «100 великих» (16+)
06.25, 05.00 Секреты спортивных достижений (16+)
07.25 Разрушители мифов (16+)
08.30 Дорожные войны (16+)
10.05 Сериал «АГЕНТ НАЦИОНАЛЬНОЙ БЕЗОПАСНОСТИ» (16+)
14.30 Утилизатор (12+)
15.30 Угадай кино (12+)
16.00 Сериал «БАЙКИ МИТЯЯ» (16+)
17.40, 21.30 Бегущий косарь (12+)
18.30, 21.00 КВН на бис (16+)
19.00, 19.30 Сериал «СВЕТОФОР» (16+)
20.05 КВН. Высший балл
22.00 +100500 (16+)
23.00 Руферы (16+)
23.30 Сериал «ВО ВСЕ ТЯЖКИЕ» (18+)
02.30 Х/ф «ФАНТОЦЦИ-2000. КЛОНИРОВАНИЕ» (12+)

ТВ ЦЕНТР

06.00 Настроение
08.05 Доктор И... (16+)
08.35 Х/ф «НЕПРИДУМАННАЯ ИСТОРИЯ» (12+)
10.25 Д/ф «Жанна Прохоренко. Баллада о любви» (12+)
11.30, 14.30, 19.40, 22.00, 00.00 События
11.50, 01.10 Сериал «ОТЕЦ БРАУН» (16+)
13.40 Мой герой (12+)
14.50 Прощание: «Андрей Миронов» (12+)
15.40 Х/ф «СЧАСТЬЕ ПО РЕЦЕПТУ», 1 и 2 с. (12+)

17.30 Город новостей
17.45 Х/ф «ЗАКОН ОБРАТНОГО ВОЛШЕБСТВА», 1 и 2 с. (16+)
20.00 Право голоса (16+)
21.45 Петровка, 38 (16+)
22.30 Линия защиты (16+)
23.05 Советские мафии: «Сумчатый волк» (16+)
00.25 Русский вопрос (12+)
02.45 Х/ф «МЕЖ ВЫСОКИХ ХЛЕБОВ» (12+)
04.00 Д/ф «Код жизни» (12+)
05.20 Д/ф «Борис Андреев. Богатырь союзного значения» (12+)

РЕН ТВ

05.00, 09.00, 04.15 Территория заблуждений с Игорем Прокопенко (16+)
06.00 Документальный проект (16+)
07.00 С бодрым утром! (16+)
08.30, 12.30, 16.30, 19.30, 23.00 Новости (16+)
11.00 Документальный проект: «Подземные демоны» (16+)
12.00, 15.55, 19.00 Информационная программа 112 (16+)
13.00 Званый ужин (16+)
14.00 Х/ф «ЧАС ПИК - 2» (16+)
17.00, 03.15 Тайны Чапман (16+)
18.00, 01.15 Самые шокирующие гипотезы (16+)
20.00 Х/ф «ЧАС ПИК - 3» (16+)
21.45 Смотреть всем! (16+)
23.25 Х/ф «КОШМАР НА УЛИЦЕ ВЯЗОВ» (18+)
02.15 Секретные территории (16+)

РОССИЯ К

06.30 Канал «Евроньюс»
10.00, 15.00, 19.30, 23.30 Новости культуры
10.15, 01.55 Наблюдатель
11.15 Сериал «КОЛОМБО»
12.30 Д/ф «Жизнь и легенда. Анна Павлова»
13.00, 20.45 Правила жизни
13.30 Красуйся, град Петров! «Сампсониевский собор»
14.00, 23.50 Сериал «ДОСТОЕВСКИЙ»
15.10 Прощай, XX век! «Александр Солженицын»
15.50 Искусственный отбор
16.30 Д/ф «Юрий Григорович. Золотой век»
18.00, 00.50 Царица Небесная. Казанская икона Божией Матери
18.30, 01.15 Шедевры хоровой музыки. Владимир Федосеев, БСО им. П.И. Чайковского и Государственная академическая певческая капелла Санкт-Петербурга им. М.И. Глинки
19.15 Спокойной ночи, малыши!
19.45 Главная роль
20.05 Абсолютный слух
21.10 Власть факта: «Матриархат и феминизм»
21.55 Д/ф «Последний рыцарь империи. Иван Солоневич»
23.20 Д/ф «Герард Меркатор»
23.45 Худсовет

ЗВЕЗДА

06.00, 22.30 Звезда на «Звезде» с Леонидом Якубовичем (6+)
06.55, 09.15 Х/ф «СЛУГА ГОСУДАРЕВ» (16+)
09.00, 13.00, 18.00, 22.10 Новости дня
09.40, 10.05, 20.05 Сериал «СМЕРТЬ ШПИОНАМ. КРЫМ» (16+)
10.00, 14.00 Военные новости
12.00 Процесс (12+)
13.15 Специальный репортаж (12+)
14.05 Сериал «ГЛАВНЫЙ КАЛИБР» (16+)
18.30 Д/ф «Бомбардировщики и штурмовики Второй мировой войны: «Стратегическая дубинка» (12+)
19.20 Последний день (12+)
23.15 Х/ф «ДЕНЬ КОМАНДИРА ДИВИЗИИ» (12+)
01.00 Сериал «АПОСТОЛ» (16+)
05.10 Д/ф «Военная форма Красной и Советской Армии»

МАТЧ ТВ

06.30 Ты можешь больше! (16+)
07.30, 09.30, 10.35, 12.40, 15.00, 15.40, 16.30, 17.10, 17.45, 18.55 Новости
07.35, 13.00, 15.45, 19.00, 23.45 Все на Матч! Прямой эфир. Аналитика. Интервью. Эксперты
09.35 Спортивный интерес (16+)
10.40 Футбол. Лига чемпионов. 1/2 финала. «Манчестер Сити» (Англия) - «Реал» (Мадрид, Испания)
12.45 Д/ф «Олимпийский спорт» (12+)
14.00 Д/ф «Капитаны» (16+)
15.05 Где рождаются чемпионы? (12+)
16.40 Культ тура (16+)
17.15 Д/ф «Первые леди» (16+)
17.50 Д/ф «Неизвестный спорт: «Цена эмоций» (12+)
19.50 Рио ждет (16+)
20.25 Специальный репортаж: «Точка. Диагноз - болельщик» (16+)

21.00 Все на футбол!
21.30 Футбол. Лига чемпионов. 1/2 финала. «Атлетико» (Испания) - «Бавария» (Германия). Прямая трансляция
00.15 Обзор лиги чемпионов
00.45 Цвета футбола (12+)
00.55 Документальное расследование BBC. «FIFA. Большие деньги футбола» (16+)
02.00 Х/ф «ПЕРВАЯ ПЕРЧАТКА» (0+)
03.30 Д/ф «Вся правда про...» (12+)
04.00 Д/ф «Рожденные побеждать» (12+)
05.00 Д/ф «Не надо больше!» (16+)

ПЕРВЫЙ ОБРАЗОВАТЕЛЬНЫЙ

09.05, 17.05, 01.05 Статистика (16+)
10.00, 18.00, 02.00 Интеллектуальный капитал как источник предпринимательской прибыли (16+)
10.55, 18.55, 02.55 Просветительство и современная литература (16+)
11.50, 19.50, 03.50 Менеджмент музеев и галерей (16+)
12.45, 20.45, 04.45 Изломы истории (16+)
13.15, 21.15, 05.15 Жемчужины русской словесности (16+)
13.50, 21.50, 05.50 Школа рисования (6+)
14.20, 22.20, 06.20 Мамина школа (16+)
14.50, 22.50, 06.50 Мастер-класс! (6+)
15.20, 23.20, 07.20 Х/ф «НОВЫЙ ГУЛЛИВЕР» (16+)
16.30, 00.30, 08.30 Д/ф «Эверест-2012: 20 лет спустя» (16+)

EUROSPORT

04.00, 04.55 Футбол. Еврголы
04.05 Футбол. Чемпионат MLS. Лучшие моменты
04.30, 01.00 Футбол. Дорога на ЕВРО
05.00 Футбол. Чемпионат MLS. 8 тур. «Нью-Йорк Ред Буллз» - «Орландо Сити»
06.30 Велоспорт. Лучшее из Классики
07.30, 19.30, 00.00 Снукер. Чемпионат мира. Шеффилд. 1/4 финала
09.30 Фехтование. Чемпионат мира. Рио-де-Жанейро
11.00 Мотоспорт. Формула Е. Париж. Обзор
11.30 Автоспорт. Серия WTCC. Полный доступ
12.00, 16.30, 21.00 Снукер. Чемпионат мира. Шеффилд. 1/4 финала. Прямая трансляция
15.00 Велоспорт. Тур Турции. Четвертый этап. Прямая трансляция
01.30 Легкая атлетика. Марафон. Лондон
02.30 Велоспорт. Тур Турции. Четвертый этап

2X2

06.00 Русские мультфильмы (12+)
06.45, 05.05 Покемон (12+)
07.35, 02.25 Крутые бобры (12+)
08.05, 00.30 Сериал «КЛИНИКА» (16+)
08.55, 03.45 Царь горы (16+)
09.50 Время приключений (12+)
14.50 Неделя высокой анимации 2х2: Губка Боб Квадратные Штаны (16+)
18.50 Футурама (16+)
19.20, 21.50 Гриффины (16+)
20.10 Симпсоны (16+)
22.45 Кит Stupid show (16+)
23.10 Сериал «ФАРГО» (18+)
00.10 Южный парк (18+)
01.30 Мультреалити (18+)
01.55 Сериал «ОБИТЕЛЬ ЛЖИ» (18+)
03.20 Звездные бои насмерть (16+)
04.40 Атака титанов (16+)

DISCOVERY CHANNEL

06.00 Наука магии: Подводный побег (16+)
06.30 Наука магии: Ярмарочные фокусы (16+)
07.00, 12.00 Как это устроено? Пудинг из тапиоки/Снегоуборщики/Водные велосипеды/Цементно-волокнистые плиты (12+)
07.30, 12.30 Как это сделано? Спички/Хром (12+)
08.00, 15.00 Гаражное золото: Зерна от плевел (12+)
08.30, 15.30 Гаражное золото: В окружении свалок (12+)
09.00, 05.10 Речные монстры: Людоед (16+)
10.00 Из любви к машинам: Mini Cooper MK1 (12+)
11.00, 04.20 Не пытайтесь повторить: Победа или поражение (16+)
13.00, 03.30 В погоне за классикой: «Жуко»-мания (12+)
13.30, 03.55 В погоне за классикой: Сегодня топлесс (12+)
14.00, 00.55 Махинаторы: Крошка Bond (12+)
16.00 Мотореставрация: Мотор Сло (16+)
17.00 Мятежный гараж: Ford ‘56 для Сью (12+)
18.00 Братья Дизель: Полный провал (12+)
19.00 Как это сделано? Внедорожник/Седла для Дикого Запада/Мука и пироги (12+)
19.30 Как это устроено? Машины для ралли/Пироги со свининой/Плавучие фонтаны/Отделка из иск. камня (12+)
20.00 Сокровища из кладовки: Точка невозврата (12+)
21.00 Охотники за старьем (12+)
22.00 Ликвидатор: Пальмы и жесть (16+)
22.30 Ликвидатор: Приключения в дороге (16+)
23.00 Багажные войны: Госпожа Удача (12+)
23.30 Багажные войны: Взрывная волна (12+)
00.00, 02.40 Охотники за реликвиями - ломбард: Аллен против Тона (12+)
00.30, 03.05 Охотники за реликвиями - ломбард: Разделаны под орех (12+)
01.50 Молниеносные катастрофы (16+)
02.15 Настоящие аферисты (12+)

ANIMAL PLANET

06.00, 11.25 Братья по трясине: Самец-призер (12+)
06.25 Адская кошка: Кошка или семья (12+)
07.15, 11.50, 12.40, 17.40, 22.00, 03.36 Укротители аллигаторов (12+)
08.05, 13.30, 20.10, 04.24 Дома на деревьях (12+)
08.55, 14.20 Аквариумный бизнес: Шерри Шеперд (12+)
09.45 Адская кошка: Любимый котенок (12+)
10.35, 11.00, 16.00, 16.25 Ветеринар Бондай Бич (12+)
15.10 Королевы саванны: Искусство обольщения (12+)
16.50, 23.00 Речные монстры: Без следа (16+)
18.30, 02.00 Аквариумный бизнес: Маршон Линч в своем репертуаре (12+)
19.20, 02.48 Королевы саванны: Искусство быть матерью (12+)
21.00, 01.00, 05.12 В поисках королевской кобры (12+)
00.00 Горные монстры: Свирепая кошка из округа Чероки (16+)

DISNEY

05.00, 05.15, 06.40, 07.10, 08.30, 09.30, 10.30 М/ф (0+)
05.45, 07.40, 14.00, 15.45 М/ф (6+)
12.00 М/ф «РАСТИ - ЖЕЛЕЗНЫЙ РЫЦАРЬ» (6+)
17.45, 21.00, 03.45 М/ф (12+)
19.30 М/ф «НЕЗАБЫВАЕМОЕ ПРИКЛЮЧЕНИЕ МЕДВЕЖОНКА ВИННИ» (0+)

22.00, 22.30 Сериал «ЛУЧШИЕ ДРУЗЬЯ НАВСЕГДА» (6+)
23.00, 23.30, 23.55, 00.25 Сериал «СОСЕДИ» (16+)
00.50 Сериал «ВИОЛЕТТА» (6+)
04.10 Музыка на канале Disney (6+)

КАРУСЕЛЬ

05.00 Ранние пташки
07.25, 08.05, 09.00, 09.25, 10.05, 11.10, 12.40, 13.05, 15.00, 16.05, 17.25, 18.20, 18.45, 19.10, 19.35, 20.20, 20.40, 22.45, 00.45, 01.10, 01.35, 02.55, 04.10 М/ф
09.45 Давайте рисовать! «Сороконожка в сапожках»
14.00 Ералаш
14.30 Лабораториум
15.40 Сериал «МОГУЧИЕ РЕЙНДЖЕРЫ: ДИНО ЗАРЯД»
20.30 Спокойной ночи, малыши!
22.40 180
00.15 Навигатор. Апгрейд. Дайджест (12+)
00.20 Лентяево

ДЕТСКИЙ МИР

03.00, 09.00, 15.00 Х/ф «ПОЛЧАСА НА ЧУДЕСА» (6+)
05.00, 11.00, 17.00 М/с «Болек и Лелек: «Скрещенные шпаги», «Болек и Лелек: «Укротитель зверей», «Рекс: «Рекс - композитор» (0+)
05.30, 11.30, 17.30 М/ф «Как грибы с горохом воевали», «Гришкины книжки» (6+)
06.00, 12.00, 18.00 Х/ф «ФИЛИПП ТРАУМ», 1 с. (12+)
07.30, 13.30, 19.30 М/ф «Волчище-серый хвостище», «Пирожок», «Дедушкин бинокль» (6+)
08.00, 14.00, 20.00 М/с «Ну, погоди!», «Пластилиновый ежик», «В лесной чаще», «Как было написано первое письмо», «Шакаленок и верблюд» (6+)

ИСТОРИЯ

06.00, 00.30 Д/ф «Флоренция. Город Гениев»
07.00, 01.30 Д/ф «Русские тайны. XX век. Союз нерушимый»
07.55, 02.25 Д/ф «Ай эм Бонк. Наталья Бонк. История одного учебника»
08.45, 03.20 Д/ф «Мир в древности. Сближение культур»
09.45 Д/ф «Забытый вождь. Александр Керенский» (12+)
10.40 Д/ф «Величайшая битва Юлия Цезаря»
11.40 Д/ф «Бастионы России. Керченская крепость»
12.30 Д/ф «Завещание Леонардо. История одного ограбления» (12+)
13.25, 22.40 Д/ф «Крестовые походы»
14.25 Д/ф «Убить Пол Пота» (16+)
15.15 Д/ф «Этруски. Предшественники Древнего Рима»
16.15 Д/ф «Русские тайны. XX век. Философский пароход» (12+)
17.10 Д/ф «Игры разведок. Немузыкальная история» (12+)
18.00, 04.20 Д/ф «Раскрывая тайны. Звезды. Альберт Филозов»
18.55, 05.10 Д/ф «Никита Карацупа. Следопыт из легенды»
19.50 Д/ф «Власть золота»
20.50 Д/ф «Бастионы России. Судакская крепость»
21.40 Д/ф «Чернобыль. 30 лет спустя»
23.40 Д/ф «Последний звонок Нестора Петровича. Михаил Кононов» (12+)

ДОМ КИНО

04.20, 19.00 Сериал «СЕМНАДЦАТЬ МГНОВЕНИЙ ВЕСНЫ» (12+)
05.25 Х/ф «БУМЕР» (18+)
07.25 Х/ф «БУМЕР. ФИЛЬМ ВТОРОЙ» (16+)
09.35 Х/ф «ЯДЫ, ИЛИ ВСЕМИРНАЯ ИСТОРИЯ ОТРАВЛЕНИЙ» (16+)
11.25 Х/ф «ТРУФФАЛЬДИНО ИЗ БЕРГАМО»

13.55 Х/ф «СУЕТА СУЕТ»
15.25 Х/ф «ГОРЬКО - 2» (16+)
17.10 Сериал «ПОД КАБЛУКОМ» (12+)
20.20 Х/ф «РАБА ЛЮБВИ» (12+)
22.00 Х/ф «РУСАЛКА» (16+)
23.50 Х/ф «КАДРИЛЬ» (12+)
01.20 Х/ф «4 ДНЯ В МАЕ» (18+)
02.55 Х/ф «СВЕРСТНИЦЫ»

ЮТВ

05.00, 02.40 Соблазны с Машей Малиновской (16+)
07.00, 10.50, 00.15 В теме (16+)
07.30, 17.50 Экстремальное преображение (16+)
09.10, 16.05 Адская Кухня (16+)
11.20 Папа попал (12+)
13.05 Кошмарные татуировки (16+)
14.20 Истории из роддома (16+)
19.30 Беременна в 16 (16+)
20.30 Беременна в 16-ть: Дочки-матери (16+)
21.30, 00.40 Я стесняюсь своего тела (16+)
23.25 Сериал «МЫСЛИТЬ КАК ПРЕСТУПНИК» (16+)

САНКТ-ПЕТЕРБУРГ

06.00, 07.00, 08.00, 09.00, 10.00, 11.00, 12.00, 13.00, 14.00, 15.00, 16.00, 17.00, 18.00 Новости
06.05 Хорошее Утро (6+)
09.10 Сериал «ТАЛИСМАН ЛЮБВИ» (16+)
12.15, 05.00 Д/ф «Операция «Багратион». Хроника Победы» (12+)
12.45 Телезнайки (6+)
13.10 Петербургский дневник
15.05, 18.25, 22.30, 02.10 Новости спорта
15.10 Беседка (0+)
16.10 Полезная консультация
17.10 Д/ф «Мы строим Петербург» (12+)
17.30 Районы. Кварталы (тележурнал) (16+)
18.20, 22.35, 02.20 Бизнес-Петербург
18.30 Д/ф «Горненский монастырь на Святой земле» (0+)
19.25, 00.30 Сериал «БУМЕРАНГ ИЗ ПРОШЛОГО» (16+)
20.15 Проект 2015
21.15 Действующие лица: «Директор Всероссийского музея А.С. Пушкина С.М. Некрасов» (12+)
21.45 Д/с «Символы эпохи: «Барды» (12+)
22.00, 01.45 Новости. Итоги дня
22.25, 02.05 Реакция с Валерием Татаровым
22.45, 02.25 ТСБ. Телевизионная служба безопасности (16+)
22.50 Х/ф «ДЕЛА СЕРДЕЧНЫЕ» (12+)
01.20 Artефакты (16+)
02.35 Полезная консультация (12+)
03.20 Х/ф «ЧОЧАРА» (12+)
05.25 Д/ф «Дороже золота» (12+)
05.40 М/ф (12+)

ПЕРВЫЙ КАНАЛ

05.00 Доброе утро
09.00, 12.00, 15.00, 03.00 Новости
09.20, 04.15 Контрольная закупка
09.50 Жить здорово! (12+)
10.55, 03.15 Модный приговор
12.15 Пусть говорят
13.25 Таблетка (16+)
13.55, 15.15, 01.25 Время покажет (16+)
16.00 Мужское/Женское (16+)
17.00, 02.15, 03.05 Наедине со всеми (16+)
18.00 Вечерние новости
18.45 Давай поженимся! (16+)
19.50 Пусть говорят с Андреем Малаховым (16+)
21.00 Время
21.35 Сериал «МАРГАРИТА НАЗАРОВА» (16+)
23.35 Вечерний Ургант (16+)
00.10 Ночные новости
00.25 На ночь глядя (16+)

РОССИЯ 1

05.00, 09.15 Утро России
09.00, 11.00, 14.00, 17.00, 17.50, 20.00 Вести
09.55 О самом главном
11.35, 14.30, 17.30, 19.35 Вести-Местное время
11.55 Сериал «ТАЙНЫ СЛЕДСТВИЯ» (12+)
14.50 Вести. Дежурная часть
15.00 Сериал «СВОЯ ЧУЖАЯ» (12+)
18.15 Прямой эфир (16+)
21.00 Сериал «ДЕНЬГИ» (12+)
23.00 Поединок (12+)
00.45 Д/ф «Вторая мировая. Русское сопротивление», «Человеческий фактор: «Звуки музыки», «Человеческий фактор: «Радиоактивность» (12+)
02.55 Сериал «СРОЧНО В НОМЕР. НА СЛУЖБЕ ЗАКОНА» (12+)
03.55 Комната смеха

ПЯТЫЙ КАНАЛ

06.00, 10.00, 12.00, 15.30, 18.30, 22.00 Сейчас
06.10, 08.00 Утро на «5» (6+)
07.00 ЛОТ
09.30 Место происшествия
10.30, 11.20, 12.30, 12.45, 13.40 Х/ф «ПОД ЛИВНЕМ ПУЛЬ», 1, 2, 3, 4 с. (16+)
14.30, 15.25, 16.00, 16.45, 17.35 Х/ф «СИЛЬНЕЕ ОГНЯ», 1, 2, 3, 4 с. (16+)
19.00, 19.40 Сериал «ДЕТЕКТИВЫ» (16+)
20.20, 21.10, 22.25, 23.15 Сериал «СЛЕД» (16+)
00.00 Х/ф «ВЫЙТИ ЗАМУЖ ЗА КАПИТАНА» (12+)
01.45, 02.50, 03.55, 04.55 Сериал «РАЗВЕДЧИКИ» (16+)

НТВ

05.00 Сериал «СУПРУГИ» (16+)
06.00 Новое утро
09.00 Сериал «ВОЗВРАЩЕНИЕ МУХТАРА» (16+)
10.00, 13.00, 16.00, 19.00 Сегодня
10.20 Сериал «МОСКВА. ТРИ ВОКЗАЛА» (16+)
12.00 Суд присяжных (16+)
13.20 Обзор. Чрезвычайное происшествие
13.50 Место встречи
15.00 Сериал «ОТДЕЛ 44» (16+)
16.00 Сегодня в Санкт-Петербурге
16.20 Сериал «УЛИЦЫ РАЗБИТЫХ ФОНАРЕЙ» (16+)
18.00 Говорим и показываем (16+)
19.20 Сегодня в Санкт-Петербурге
19.40 Сериал «ГАСТРОЛЕРЫ» (16+)
22.30 Итоги дня
22.55 Сериал «МОРСКИЕ ДЬЯВОЛЫ. СМЕРЧ» (16+)
00.50 Место встречи (16+)
02.00 Дачный ответ (0+)
03.05 Сериал «ДОЗНАВАТЕЛЬ» (16+)

ТВ-3

06.00 М/ф (0+)
09.30 Д/ф «Слепая: «Не бери чужого» (12+)
10.00 Д/ф «Слепая: «Кто следующий» (12+)
10.30 Д/ф «Гадалка: «Служебный обман» (12+)
11.00 Д/ф «Гадалка: «Сахарные уста» (12+)
11.30 Не ври мне: «Таинственная избранница» (12+)
12.30 Тайные знаки с Олегом Девотченко: «Назад в будущее» (12+)
13.30 Д/ф «Охотники за привидениями: «Куклы» (16+)
14.00 Д/ф «Охотники за привидениями: «Звонок с того света - 3» (16+)
14.30 Д/ф «Охотники за привидениями: «Мимикрия» (16+)
15.00 Мистические истории. Начало (16+)
16.00 Д/ф «Гадалка: «Привязанный» (12+)
16.30 Д/ф «Гадалка: «Женщина в черном» (12+)
17.00 Д/ф «Гадалка: «Дух разлуки» (12+)
17.30 Д/ф «Слепая: «Я тебя ненавижу» (12+)
18.00 Д/ф «Слепая: «Гость с того света» (12+)
18.30 Сериал «ПЯТАЯ СТРАЖА. СХВАТКА» (16+)
19.30, 20.30 Сериал «КАСЛ» (12+)
21.15, 22.05 Сериал «МЕНТАЛИСТ» (12+)
23.00, 00.00, 00.45, 01.45, 02.45, 03.30 Сериал «СЕКРЕТНЫЕ МАТЕРИАЛЫ» (16+)
04.15 Параллельный мир (12+)
04.45 Параллельный мир. Советы (12+)
05.00 Сериал «ДО СМЕРТИ КРАСИВА» (12+)

ТНТ

07.00 Сериал «ПРИГОРОД - 2» (16+)
07.30 Сериал «НЕПРИГОДНЫЕ ДЛЯ СВИДАНИЯ» (16+)
08.00 Перезагрузка (16+)
09.00 Дом-2. Lite (16+)
10.30 Битва экстрасенсов (16+)
12.00, 12.30, 13.00, 13.30, 14.00 Сериал «ДЕФФЧОНКИ» (16+)
14.30, 15.00, 15.30, 16.00, 16.30 Сериал «УНИВЕР. НОВАЯ ОБЩАГА» (16+)
17.00, 17.30, 18.00, 18.30, 19.00 Сериал «ИНТЕРНЫ» (16+)
19.30, 20.00 Сериал «ФИЗРУК» (16+)
20.30, 01.15 Сериал «БЕДНЫЕ ЛЮДИ» (16+)
21.00, 04.10 Х/ф «ЖИЗНЬ, КАК ОНА ЕСТЬ» (12+)
23.15 Дом-2. Город любви (16+)
00.15 Дом-2. После заката (16+)
01.45 Х/ф «ИЗ АДА» (18+)
04.05 THT-Club (16+)
06.05 Женская лига: парни, деньги и любовь (16+)

ДОМАШНИЙ

06.30, 05.30 Джейми: Обед за 15 минут (16+)
07.30, 18.00, 23.50, 05.10 6 кадров (16+)
07.55 По делам несовершеннолетних (16+)
09.55 Давай разведемся! (16+)
11.55 Понять. Простить (16+)
13.05 Преступления страсти (16+)
14.05 Сериал «ЖЕНА ОФИЦЕРА» (16+)
16.00, 20.50 Сериал «ПОДКИДЫШИ» (16+)
18.05 Сериал «ОНА НАПИСАЛА УБИЙСТВО» (16+)
19.00 Сериал «ЛЮБОВЬ НА МИЛЛИОН» (16+)
22.50 Д/ф «Я его убила» (16+)
00.30 Сериал «ГОЛУБКА» (16+)
04.10 Нет запретных тем (16+)
05.15 Тайны еды (16+)

СТС

06.00, 06.55, 07.15, 07.45 М/ф (0+)
08.15 Ералаш (0+)
09.30 Сериал «ВЕЧНЫЙ ОТПУСК» (16+)

10.00, 21.00 Сериал «КРЫША МИРА» (16+)
10.30, 01.40 Х/ф «МУЖЧИНА НАРАСХВАТ» (16+)
12.30, 00.30 Шоу «Уральских пельменей»: «Союзы-аполлоны» (16+)
13.30, 23.30 Уральские пельмени: «Лучшие номера» (16+)
14.00 Сериал «ВОРОНИНЫ» (16+)
16.30, 18.30, 19.00 Сериал «КУХНЯ» (12+)
21.30 Х/ф «МАЛЬЧИШНИК - 3» (16+)
03.40 Х/ф «КОСМИЧЕСКИЕ ВОИНЫ» (16+)
05.30 Музыка на СТС (16+)

ЧЕ

06.00 Д/ф «100 великих» (16+)
06.25 Секреты спортивных достижений (16+)
07.25, 03.40 Разрушители мифов (16+)
08.30, 04.45 Дорожные войны (16+)
10.10 Сериал «АГЕНТ НАЦИОНАЛЬНОЙ БЕЗОПАСНОСТИ» (16+)
14.30 Утилизатор (12+)
15.30 Угадай кино (12+)
16.00 Сериал «БАЙКИ МИТЯЯ» (16+)
17.40, 21.30 Бегущий косарь (12+)
18.30 КВН на бис (16+)
19.00, 19.30 Сериал «СВЕТОФОР» (16+)
20.05 КВН. Высший балл (16+)
22.00 +100500 (16+)
23.00 Руферы (16+)
23.30 Сериал «ВО ВСЕ ТЯЖКИЕ» (18+)
01.30 Х/ф «ПРОЕКТ «А - 2» (12+)

ТВ ЦЕНТР

06.00 Настроение
08.10 Доктор И... (16+)
08.40 Х/ф «СЕМЬЯ ИВАНОВЫХ» (12+)
10.40 Д/ф «Нонна Мордюкова. Как на свете без любви прожить» (12+)
11.30, 14.30, 19.40, 22.00, 00.00 События
11.50, 00.30 Сериал «ОТЕЦ БРАУН» (16+)
13.40 Мой герой (12+)
14.50 Советские мафии: «Сумчатый волк» (16+)
15.40 Х/ф «СЧАСТЬЕ ПО РЕЦЕПТУ», 3 и 4 с. (12+)
17.30 Город новостей
17.45 Х/ф «ЗАКОН ОБРАТНОГО ВОЛШЕБСТВА», 3 и 4 с. (16+)
20.00 Право голоса (16+)
21.45 Петровка, 38 (16+)
22.30 Обложка: «Голосуй или проиграешь!» (16+)
23.05 Хроники московского быта: «Пропал с экрана» (12+)
02.10 Х/ф «НЕПРИДУМАННАЯ ИСТОРИЯ» (12+)
03.40 Х/ф «ДЕВУШКА С ГИТАРОЙ»
05.10 Д/ф «Академик, который слишком много знал» (12+)

РЕН ТВ

05.00, 04.40 Территория заблуждений с Игорем Прокопенко (16+)
06.00 Документальный проект (16+)
07.00 С бодрым утром! (16+)
08.30, 12.30, 16.30, 19.30, 23.00 Новости (16+)
09.00 Документальный проект: «Охотники за сокровищами» (16+)
10.00 Документальный проект: «Тень апокалипсиса» (16+)
12.00, 16.00, 19.00 Информационная программа 112 (16+)
13.00 Званый ужин (16+)
14.00 Х/ф «ЧАС ПИК - 3» (16+)
17.00, 03.40 Тайны Чапман (16+)
18.00, 01.10 Самые шокирующие гипотезы (16+)
20.00 Х/ф «ДВЕНАДЦАТЬ ДРУЗЕЙ ОУШЕНА» (16+)
22.20 Смотреть всем! (16+)
23.25 Х/ф «РАЙСКОЕ ОЗЕРО» (18+)
02.10 Минтранс (16+)
02.50 Ремонт по-честному (16+)

РОССИЯ К

06.30 Канал «Евроньюс»
10.00, 15.00, 19.30, 23.30 Новости культуры
10.15, 01.55 Наблюдатель
11.15 Сериал «КОЛОМБО»
12.30 Д/ф «Пелешян. Кино. Жизнь»
13.00, 20.45 Правила жизни
13.30 Россия, любовь моя! «Тутаев. Чудотворные иконы»
14.00, 23.50 Сериал «ДОСТОЕВСКИЙ»
15.10 Прощай, XX век! «Василь Быков»
15.50 Абсолютный слух
16.30 Больше, чем любовь: «Петр Кончаловский и Ольга Сурикова»
17.15 Д/ф «Город №2 (Курчатов)»
18.00, 00.50 Царица Небесная. Феодоровская икона Божией Матери
18.30, 01.15 Шедевры хоровой музыки. Владимир Минин и Московский государственный академический камерный хор
19.15 Спокойной ночи, малыши!
19.45 Главная роль
20.05 Черные дыры. Белые пятна
21.10 Культурная революция
21.55 Д/ф «Сказки венского леса»
23.45 Худсовет

ЗВЕЗДА

06.00, 22.30 Звезда на «Звезде» с Леонидом Якубовичем (6+)
06.50 Научный детектив (12+)
07.15 Теория заговора (12+)
07.35, 09.15 Х/ф «ТАЙНА «ЧЕРНЫХ ДРОЗДОВ» (12+)
09.00, 13.00, 18.00, 22.10 Новости дня
09.50, 10.05, 20.05 Сериал «СМЕРТЬ ШПИОНАМ. КРЫМ» (16+)
10.00, 14.00 Военные новости
12.00 Военная приемка (6+)
13.20, 14.05 Сериал «МИНЫ В ФАРВАТЕРЕ» (12+)
18.30 Д/ф «Бомбардировщики и штурмовики Второй мировой войны: «С прицелом на будущее» (12+)
19.20 Д/ф «Теория заговора. Битва за космос: «Как мы вернулись в космос» (12+)
23.15 Х/ф «ПРАВДА ЛЕЙТЕНАНТА КЛИМОВА» (12+)
01.00 Сериал «АПОСТОЛ» (16+)
05.10 Д/ф «Военная форма Красной и Советской Армии»

МАТЧ ТВ

06.30 Ты можешь больше! (16+)
07.30, 09.30, 10.05, 10.50, 11.25, 13.05, 13.45, 15.35, 16.55, 18.00, 18.40 Новости
07.35, 13.50, 18.45, 00.00 Все на Матч! Прямой эфир. Аналитика. Интервью. Эксперты
09.35 Д/ф «Олимпийский спорт» (12+)
10.10 Рио ждет (16+)
10.40 Цвета футбола (12+)
10.55 Д/ф «Второе дыхание» (16+)
11.30 Д/ф «Украденная победа» (16+)
13.10 Д/ф «Поле битвы» (12+)
14.30 Д/ф «Неизвестный спорт: «Цена эмоций» (12+)
15.50 Д/ф «Капитаны» (12+)
17.00 Реальный спорт. Баскетбол
18.05 Анатомия спорта с Эдуардом Безугловым (16+)
19.25 Хоккей. Евротур. Россия - Финляндия. Прямая трансляция
21.50 Футбол. Лига Европы. 1/2 финала. «Шахтер» (Украина) - «Севилья» (Испания). Прямая трансляция
00.30 Обзор лиги Европы
01.00 Баскетбол. Единая лига ВТБ. «Зенит»

(Санкт-Петербург) - «Локомотив-Кубань» (Краснодар)
03.00 Д/ф «Судьба Бэнджи» (16+)
04.30 Д/ф «Рожденные побеждать» (12+)
05.30 Д/ф «Рожденная звездой» (16+)

ПЕРВЫЙ ОБРАЗОВАТЕЛЬНЫЙ

09.05, 17.05, 01.05 Статистика (16+)
10.00, 18.00, 02.00 Интеллектуальный капитал как источник предпринимательской прибыли (16+)
10.55, 18.55, 02.55 Просветительство и современная литература (16+)
11.50, 19.50, 03.50 Менеджмент музеев и галерей (16+)
12.45, 20.45, 04.45 Изломы истории (16+)
13.15, 21.15, 05.15 Жемчужины русской словесности (16+)
13.50, 21.50, 05.50 Инновационное образование (12+)
14.20, 14.50, 22.20, 22.50, 06.20, 06.50 Нить Ариадны (16+)
15.20, 23.20, 07.20 Х/ф «ПАРЕНЬ ИЗ НАШЕГО ГОРОДА» (16+)
16.45, 00.45, 08.45 Д/ф «Святой Дух»: судьба корабля» (16+)

EUROSPORT

04.00 Велоспорт. Льеж - Бастонь - Льеж
05.30, 06.25 Футбол. Еврогралы
05.35 Футбол. Чемпионат MLS. Лучшие моменты
06.00 Футбол. Дорога на ЕВРО
06.30, 12.00 Велоспорт. Тур Турции. Четвертый этап
07.30 Снукер. Чемпионат мира. Шеффилд. 1/4 финала
09.30 Фехтование. Чемпионат мира. Рио-де-Жанейро
11.00, 00.00 Велоспорт. Лучшее из Классики
13.00 Велоспорт. Тур Турции. Пятый этап. Прямая трансляция
15.00 Снукер. Чемпионат мира. Шеффилд. 1/4 финала. Прямая трансляция
18.00, 18.55, 01.00, 02.00 Футбол. Мировые голы
18.05, 01.05 Футбол. Футбол-Латино
18.30, 01.35 Футбол. ФИФА
19.05 Снукер. Чемпионат мира. Шеффилд. 1/2 финала
21.00 Снукер. Чемпионат мира. Шеффилд. 1/2 финала. Прямая трансляция
02.05 Тележурнал «Спорт изнутри»
02.30 Велоспорт. Тур Турции. Пятый этап

2X2

06.00 Русские мультфильмы (12+)
06.45, 05.05 Покемон (12+)
07.35, 02.25 Крутые бобры (12+)
08.05, 00.30 Сериал «КЛИНИКА» (16+)
08.55, 03.45 Царь горы (16+)
10.20, 18.50 Футурама (16+)
10.45 Губка Боб Квадратные Штаны (16+)
14.50 Неделя высокой анимации 2х2: Симпсоны (16+)
19.20, 21.50 Гриффины (16+)
20.10 Симпсоны (16+)
22.45 Бессмертное кино (16+)
23.10 Сериал «ФАРГО» (18+)
00.10 Южный парк (18+)
01.30 Мультреалити (18+)
01.55 Сериал «ОБИТЕЛЬ ЛЖИ» (18+)
03.20 Звездные бои насмерть (16+)

DISCOVERY CHANNEL

06.00 Не пытайтесь повторить: Победа или поражение (16+)
07.00, 12.00 Как это устроено? Машины для ралли/Пироги со свининой/Плавучие фонтаны/Отделка из иск. камня (12+)
07.30, 12.30 Как это сделано? Внедорожник/Седла для Дикого Запада/Мука и пироги (12+)
08.00, 15.00 Охотники за реликвиями - ломбард: Аллен против Тона (12+)
08.30, 15.30 Охотники за реликвиями - ломбард: Разделаны под орех (12+)
09.00, 05.10 Голые и напуганные: Переполох в джунглях (16+)
10.00 В погоне за классикой: «Жуко»-мания (12+)
10.30 В погоне за классикой: Сегодня топлесс (12+)
11.00, 11.30, 04.20, 04.45 Эффект Карбонаро (16+)
13.00, 03.30 Торги без тормозов: Выгодные сделки (12+)
13.30, 03.55 Торги без тормозов: Замкнутый круг (12+)
14.00, 00.55 Махинаторы: Land Rover Defender (12+)
16.00 Ликвидатор: Пальмы и жесть (16+)
16.30 Ликвидатор: Приключения в дороге (16+)
17.00 Охотники за старьем (12+)
18.00 Сокровища из кладовки: Точка невозврата (12+)
19.00 Как это сделано? (12+)
19.30 Как это устроено? Запонки/Пироги с черникой/Приборные панели/Керамические изделия (12+)
20.00 Золотая лихорадка: Золотой сюрприз (16+)
21.00 Проклятие ледяного золота: Ожидание шторма (12+)
22.00 Смертельное собеседование: Все или ничего (12+)
23.00 Речные монстры: Людоед (16+)
00.00, 02.40 Кладоискатели Америки: Прибыль из особняка (12+)
00.30, 03.05 Кладоискатели Америки: Не убоюсь зла (12+)
01.50 Молниеносные катастрофы (16+)
02.15 Настоящие аферисты (12+)

ANIMAL PLANET

06.00, 11.25 Братья по трясине: Завтрак в постель (12+)
06.25 Адская кошка: Любимый котенок (12+)
07.15, 11.50, 17.40 В поисках королевской кобры (12+)
08.05, 13.30 Дома на деревьях (12+)
08.55, 14.20 Аквариумный бизнес: Маршон Линч в своем репертуаре (12+)
09.45 Адская кошка: Кошачья тюрьма (12+)
10.35, 11.00, 16.00, 16.25 Ветеринар Бондай Бич (12+)
12.40, 22.00, 03.36 Укротители аллигаторов (12+)
15.10 Королевы саванны: Искусство быть матерью (12+)
16.50, 23.00 Речные монстры: лучшие моменты: Секреты охоты на чудовищ (12+)
18.30, 02.00 Аквариумный бизнес: Аквариум для Хассельхоффа (12+)
19.20, 02.48 Отдел защиты животных - Южная Африка (16+)
20.10, 04.24 Дома на деревьях: Лучший дом на дереве IV (12+)
21.00, 01.00, 05.12 Самые опасные змеи (12+)
00.00 Я живой (16+)

DISNEY

05.00, 05.15, 06.40, 07.10, 08.30, 09.30, 10.30 М/ф (0+)
05.45, 07.40, 17.45 М/ф (6+)
12.00 М/ф «ВЕЛИКИЙ МЫШИНЫЙ СЫЩИК» (6+)
14.00, 15.45, 21.00, 03.45 М/ф (12+)

19.30 М/ф «ВЕСЕННИЕ ДЕНЕЧКИ С МАЛЫШОМ РУ» (0+)
22.00, 22.30 Сериал «ЛУЧШИЕ ДРУЗЬЯ НАВСЕГДА» (6+)
23.00 Х/ф «ДЕТИ-ШПИОНЫ» (6+)
00.50 Сериал «ВИОЛЕТТА» (6+)
04.10 Музыка на канале Disney (6+)

КАРУСЕЛЬ

05.00 Ранние пташки
07.25, 08.05, 09.00, 09.25, 10.05, 11.10, 11.50, 12.40, 13.05, 15.00, 16.05, 17.25, 18.20, 18.45, 19.10, 19.35, 20.20, 20.40, 22.45, 00.45, 01.10, 01.35, 02.55, 04.10 М/ф
09.45 Давайте рисовать! «Ладушки-ладошки»
11.35 Разные танцы
14.00 Ералаш
14.30 Лабораториум
15.40 Сериал «МОГУЧИЕ РЕЙНДЖЕРЫ: ДИНО ЗАРЯД»
20.30 Спокойной ночи, малыши!
22.40 180
00.15 Навигатор. Апгрейд. Дайджест (12+)
00.20 Лентяево

ДЕТСКИЙ МИР

03.00, 09.00, 15.00 Х/ф «ПЛЫВИ, КОРАБЛИК...» (6+)
05.00, 11.00, 17.00 М/с «Болек и Лелек: «Коррида», «Болек и Лелек: «Индейский трофей», «Рекс: «Рекс - конькобежец» (0+)
05.30, 11.30, 17.30 М/ф «Сказка о солдате», «Неудачники» (6+)
06.00, 12.00, 18.00 Х/ф «ФИЛИПП ТРАУМ», 2 с. (12+)
07.30, 13.30, 19.30 М/ф «Быль-небылица», «Журавлиные перья», «Полкан и Шавка» (6+)
08.00, 14.00, 20.00 М/с «Ну, погоди!», «Скорая помощь», «Снеговик-почтовик», «Трубка и медведь», «Солнышко и снежные человечки» (6+)

ИСТОРИЯ

06.00, 00.30 Д/ф «Забытый вождь. Александр Керенский» (12+)
06.55, 01.25 Д/ф «Величайшая битва Юлия Цезаря»
07.50, 02.25 Д/ф «Бастионы России. Керченская крепость»
08.45, 03.15 Д/ф «Завещание Леонардо. История одного ограбления» (12+)
09.40, 18.55 Д/ф «Крестовые походы»
10.35 Д/ф «Убить Пол Пота» (16+)
11.30 Д/ф «Этруски. Предшественники Древнего Рима»
12.30 Д/ф «Русские тайны. XX век. Философский пароход» (12+)
13.20 Д/ф «Игры разведок. Немузыкальная история» (12+)
14.15 Д/ф «Раскрывая тайны. Звезды. Альберт Филозов»
15.10 Д/ф «Никита Карацупа. Следопыт из легенды»
16.00 Д/ф «Власть золота»
17.05 Д/ф «Бастионы России. Судакская крепость»
17.55, 04.10 Д/ф «Чернобыль. 30 лет спустя»
19.50, 05.10 Д/ф «Последний звонок Нестора Петровича. Михаил Кононов» (12+)
20.45 Д/ф «Флоренция. Город Гениев»
21.45 Д/ф «Русские тайны. XX век. Союз нерушимый»
22.40 Д/ф «Ай эм Бонк. Наталья Бонк. История одного учебника»
23.30 Д/ф «Мир в древности. Сближение культур»

ДОМ КИНО

04.20 Сериал «СЕМНАДЦАТЬ МГНОВЕНИЙ ВЕСНЫ» (12+)
05.30 Х/ф «РАБА ЛЮБВИ» (12+)
07.05 Х/ф «РУСАЛКА» (16+)
08.55 Х/ф «МИМИНО» (12+)
10.40 Х/ф «ЖЕНИТЬБА БАЛЬЗАМИНОВА» (12+)
12.15 Х/ф «ОСТРОВ ВЕЗЕНИЯ» (12+)
13.40 Х/ф «СТАРИКИ-РАЗБОЙНИКИ»

15.20 Х/ф «ПЯТЬ НЕВЕСТ» (16+)
17.10 Сериал «ПОД КАБЛУКОМ» (12+)
19.00 Х/ф «ПРИХОДИ НА МЕНЯ ПОСМОТРЕТЬ...»
20.50 Х/ф «ВЛЮБЛЕН ПО СОБСТВЕННОМУ ЖЕЛАНИЮ»
22.30 Х/ф «ДОМ СОЛНЦА» (16+)
00.15 Х/ф «ОЛИМПИЙСКАЯ ДЕРЕВНЯ» (16+)
01.45 Х/ф «ОПЕКУН» (12+)
03.10 Х/ф «МУЖ СОБАКИ БАСКЕРВИЛЕЙ» (18+)

ЮТВ

05.00, 02.40 Соблазны с Машей Малиновской (16+)
07.00, 10.50, 00.20 В теме (16+)
07.30, 17.50 Экстремальное преображение (16+)
09.10, 16.05 Адская Кухня (16+)
11.20 Папа попал (12+)
13.05 Кошмарные татуировки (16+)
14.20 Истории из роддома (16+)
19.30 Беременна в 16 (16+)
20.30 Беременна в 16-ть: Дочки-матери (16+)
21.15, 00.50 Я стесняюсь своего тела (16+)
23.25 Сериал «МЫСЛИТЬ КАК ПРЕСТУПНИК» (16+)
04.05 Europa plus чарт (16+)

САНКТ-ПЕТЕРБУРГ

06.00, 07.00, 08.00, 09.00, 10.00, 11.00, 12.00, 13.00, 14.00, 15.00, 16.00, 17.00, 18.00 Новости
06.05 Хорошее Утро (6+)
09.10 Сериал «ТАЛИСМАН ЛЮБВИ» (16+)
12.15 Действующие лица: «Директор Всероссийского музея А.С. Пушкина С.М. Некрасов» (12+)
12.45 Д/ф «Мы строим Петербург» (12+)
13.10 Петербургский дневник
15.05, 18.25, 22.25, 01.55 Новости спорта
15.10 Беседка (0+)
16.10 Полезная консультация
17.30 Районы. Кварталы (тележурнал) (16+)
18.20, 22.35, 02.05 Бизнес-Петербург
18.30 Д/ф «У меня еще есть адреса...» Вадим Медведев» (16+)
18.55 Д/ф «Святая Земля: «Иерусалим» (0+)
19.25, 00.45 Сериал «БУМЕРАНГ ИЗ ПРОШЛОГО» (16+)
20.15 Проект 2015
21.05, 02.20 Нужное подчеркнуть с Валерием Татаровым (16+)
22.00, 01.35 Новости. Итоги дня
22.40, 02.10 ТСБ. Телевизионная служба безопасности (16+)
22.50 Х/ф «ЧИСТОЕ НЕБО» (12+)
03.10 Полезная консультация (12+)
04.10 Х/ф «ФАНФАН-ТЮЛЬПАН» (12+)
05.45 Д/ф «Дороже золота» (12+)

ПЕРВЫЙ КАНАЛ

05.00 Доброе утро
09.00, 12.00, 15.00 Новости
09.20 Контрольная закупка
09.50 Жить здорово! (12+)
10.55 Модный приговор
12.15 Пусть говорят
13.25 Таблетка (16+)
13.55, 15.15 Время покажет (16+)
16.00 Мужское/Женское (16+)
17.00 Жди меня
18.00 Вечерние новости
18.45 Человек и закон с Алексеем Пимановым (16+)
19.50 Поле чудес (16+)
21.00 Время
21.25 Сегодня вечером с Андреем Малаховым (16+)
22.35 Вечерний Ургант (16+)
23.30 Голос. Дети. Финал
01.55 Д/ф «Genesis» (16+)
03.40 Х/ф «ПЕРСИ ДЖЕКСОН И ПОХИТИТЕЛЬ МОЛНИЙ» (12+)

РОССИЯ 1

05.00, 09.15 Утро России
09.00, 11.00, 14.00, 17.00, 17.50, 20.00 Вести
09.55 О самом главном
11.35, 14.30, 17.30, 19.35 Вести-Местное время
11.55 Сериал «ТАЙНЫ СЛЕДСТВИЯ» (12+)
14.50 Вести. Дежурная часть
15.00 Сериал «СВОЯ ЧУЖАЯ» (12+)
18.15 Прямой эфир (16+)
21.00 Юморина (12+)
22.55 Большой концерт Филиппа Киркорова
01.35 Х/ф «НИНКИНА ЛЮБОВЬ»
03.35 Комната смеха

ПЯТЫЙ КАНАЛ

06.00, 10.00, 12.00, 15.30, 18.30 Сейчас
06.10 Момент истины (16+)
07.00 ЛОТ
08.00 Утро на «5» (6+)
09.30 Место происшествия
10.30, 11.45, 12.30, 13.25, 14.40, 16.00, 16.20, 17.25 Сериал «ВОЙНА НА ЗАПАДНОМ НАПРАВЛЕНИИ» (12+)
19.00, 19.45, 20.35, 21.20, 22.05, 22.55, 23.40, 00.25 Сериал «СЛЕД» (16+)
01.15, 01.55, 02.35, 03.15, 03.55, 04.35, 05.15, 05.50 Сериал «ДЕТЕКТИВЫ» (16+)

НТВ

05.00 Сериал «СУПРУГИ» (16+)
06.00 Новое утро
09.00 Сериал «ВОЗВРАЩЕНИЕ МУХТАРА» (16+)
10.00, 13.00, 16.00, 19.00 Сегодня
10.20 Сериал «МОСКВА. ТРИ ВОКЗАЛА» (16+)
12.00 Суд присяжных (16+)
13.20 Обзор. Чрезвычайное происшествие
13.50 Место встречи
15.00 Сериал «ОТДЕЛ 44» (16+)
16.00 Сегодня в Санкт-Петербурге
16.20 Сериал «УЛИЦЫ РАЗБИТЫХ ФОНАРЕЙ» (16+)
18.00 Говорим и показываем (16+)
19.20 Сегодня в Санкт-Петербурге
19.30 Сериал «ГАСТРОЛЕРЫ» (16+)
23.10 Большинство
01.00 Место встречи (16+)
02.15 Д/ф «Москва. Матрона - заступница столицы» (16+)
03.10 Сериал «ДОЗНАВАТЕЛЬ» (16+)

ТВ-3

06.00 М/ф (0+)
09.30 Д/ф «Слепая: «Сердца стук» (12+)
10.00 Д/ф «Слепая: «Исчезновение» (12+)
10.30 Д/ф «Гадалка: «Счастье в наследство» (12+)
11.00 Д/ф «Гадалка: «Дыра в сердце» (12+)
11.30 Не ври мне: «Охота на старушку» (12+)
12.30 Тайные знаки с Олегом Девотченко: «Что видит третий глаз?» (12+)
13.30 Д/ф «Охотники за привидениями: «Прощай оружие» (16+)
14.00 Д/ф «Охотники за привидениями: «Призрак с чувством вины» (16+)
14.30 Д/ф «Охотники за привидениями: «Одиночество Элины» (16+)
15.00 Мистические истории. Начало (16+)
16.00 Д/ф «Гадалка: «Матрица счастья» (12+)
16.30 Д/ф «Гадалка: «Путаница» (12+)
17.00 Д/ф «Гадалка: «Сила рода» (12+)
17.30 Д/ф «Слепая: «Пчела» (12+)
18.00 Дневник экстрасенса с Фатимой Хадуевой (12+)
19.00 Человек-невидимка (12+)
20.00 Сериал «ВЫЗОВ» (16+)
00.00 Х/ф «С ГЛАЗ - ДОЛОЙ, ИЗ ЧАРТА - ВОН!» (16+)
02.00 Х/ф «НЕ СДАВАЙСЯ» (16+)
03.45 Звезды. Тайны. Судьбы (12+)
04.45 Параллельный мир. Советы (12+)
05.00 Сериал «ДО СМЕРТИ КРАСИВА» (12+)

ТНТ

07.00 Сериал «ПРИГОРОД - 2» (16+)
07.30 Сериал «НЕПРИГОДНЫЕ ДЛЯ СВИДАНИЯ» (16+)
08.00 Перезагрузка (16+)
09.00 Дом-2. Lite (16+)
10.30 Школа ремонта (12+)
11.30, 12.00, 12.30, 13.00, 13.30, 14.00 Сериал «ДЕФФЧОНКИ» (16+)
14.30, 15.00, 15.30, 16.00, 16.30 Сериал «УНИВЕР. НОВАЯ ОБЩАГА» (16+)
17.00, 17.30, 18.00, 18.30, 19.00 Сериал «ИНТЕРНЫ» (16+)
19.30 Сериал «ФИЗРУК» (16+)
20.00 Импровизация
21.00 Комеди Клаб (16+)
22.00 Comedy Баттл (16+)
23.00 Дом-2. Город любви (16+)
00.00 Дом-2. После заката (16+)
01.00 Не спать! (16+)
02.00 Х/ф «У ХОЛМОВ ЕСТЬ ГЛАЗА» (18+)
04.05 Х/ф «ВОДИТЕЛЬСКИЕ ПРАВА» (16+)
06.00 Сериал «МЕРТВЫЕ ДО ВОСТРЕБОВАНИЯ» (16+)

ДОМАШНИЙ

06.30, 05.30 Джейми: Обед за 15 минут (16+)
07.30, 18.00, 23.55 6 кадров (16+)
08.00 По делам несовершеннолетних (16+)
09.00 Сериал «ПОВОРОТЫ СУДЬБЫ» (16+)
16.00 Сериал «ПОДКИДЫШИ» (16+)
18.05 Сериал «ОНА НАПИСАЛА УБИЙСТВО» (16+)
19.00 Х/ф «НАСЛЕДНИЦА» (16+)
22.55 Д/ф «Героини нашего времени» (16+)
00.30 Х/ф «ОСЕННИЙ ВАЛЬС» (16+)
02.35 Нет запретных тем (16+)

СТС

06.00, 06.55, 07.15, 07.45 М/ф (0+)
08.15 Ералаш (0+)
09.30 Уральские пельмени: «Лучшие номера»
10.00 Сериал «КРЫША МИРА» (16+)
10.30 Х/ф «МАЛЬЧИШНИК - 3» (16+)
12.30 Шоу «Уральских пельменей»: «Вялые паруса. Часть I» (12+)
13.30 Уральские пельмени: «Лучшие номера» (16+)
14.00 Сериал «ВОРОНИНЫ» (16+)
16.30, 18.30, 19.00 Сериал «КУХНЯ» (12+)

19.30 Шоу «Уральских пельменей»: «Нельзя в иллюминаторе» (16+)
21.00 Х/ф «ПЕРВЫЙ МСТИТЕЛЬ» (12+)
23.15 Х/ф «ПОЦЕЛУЙ ДРАКОНА» (18+)
01.10 Х/ф «КОСМИЧЕСКИЕ ВОИНЫ» (16+)
03.00 Х/ф «РАЗРУШЕНИЕ ЛАС-ВЕГАСА» (16+)
04.35 6 кадров (16+)

ЧЕ

06.00, 05.50 Д/ф «100 великих» (16+)
06.25 Секреты спортивных достижений (16+)
07.25 Разрушители мифов (16+)
08.30 Дорожные войны (16+)
09.40 КВН. Высший балл (16+)
11.40 КВН на бис (16+)
12.10 Х/ф «СЕРДЦА ТРЕХ» (12+)
17.30 Угадай кино (12+)
19.30 Х/ф «СПЕЦНАЗ ГОРОДА АНГЕЛОВ» (12+)
21.50 Х/ф «S.W.A.T. ОГНЕННАЯ БУРЯ» (18+)
23.35 Х/ф «БРОНКСКАЯ ИСТОРИЯ» (16+)
01.50 Д/ф «Я жив и жажду крови. Че Гевара» (16+)
03.30 Х/ф «КРУТЫЕ СТВОЛЫ» (16+)

ТВ ЦЕНТР

06.00 Настроение
08.05 Х/ф «ПРИКЛЮЧЕНИЯ ШЕРЛОКА ХОЛМСА И ДОКТОРА ВАТСОНА. СОКРОВИЩА АГРЫ»
11.00, 11.50 Х/ф «ПРИКЛЮЧЕНИЯ ШЕРЛОКА ХОЛМСА И ДОКТОРА ВАТСОНА. ДВАДЦАТЫЙ ВЕК НАЧИНАЕТСЯ»

11.30, 14.30, 22.00 События
14.50 Хроники московского быта: «Пропал с экрана» (12+)
15.40 Х/ф «МАТЕРИНСКИЙ ИНСТИНКТ» (16+)
17.30 Город новостей
17.50 Х/ф «НЕ МОГУ СКАЗАТЬ «ПРОЩАЙ» (12+)

19.40 В центре событий с Анной Прохоровой (16+)
20.40 Право голоса (16+)
22.30 Жена. История любви: «Ирина Мирошниченко» (16+)
00.00 Д/ф «Евгения Ханаева. Поздняя любовь» (12+)
00.55 Х/ф «СБЕЖАВШАЯ НЕВЕСТА» (16+)
02.45 Петровка, 38 (16+)
03.00 Сериал «ОТЕЦ БРАУН» (16+)
04.30 Д/ф «Когда уходят любимые» (16+)

РЕН ТВ

05.00, 03.50 Территория заблуждений с Игорем Прокопенко (16+)
06.00 Документальный проект (16+)
07.00 С бодрым утром! (16+)
08.30, 12.30, 16.30, 19.30 Новости (16+)
09.00 Документальный проект: «Ангелы-хранители» (16+)
10.00 Документальный проект: «Дурман Вселенной» (16+)
11.00 Документальный проект: «Бегущие в небеса» (16+)
12.00, 16.05, 19.00 Информационная программа 112 (16+)
13.00 Званый ужин (16+)
14.00 Х/ф «ДВЕНАДЦАТЬ ДРУЗЕЙ ОУШЕНА» (16+)
17.00 Документальный спецпроект: «Бриллиантовые слезы» (16+)
20.00 Концерт Михаила Задорнова «Закрыватель Америки» (16+)
22.00 Документальный проект: «Ласковый май» (16+)
23.00 Х/ф «ЛАСКОВЫЙ МАЙ» (16+)
01.20 Сериал «ГОТЭМ» (16+)

РОССИЯ К

06.30 Канал «Евроньюс»
10.00, 15.00, 19.30, 23.30 Новости культуры
10.20 Х/ф «МЫ ИЗ КРОНШТАДТА»
12.10 Д/ф «Александр Галин. Человек-оркестр»
13.00 Правила жизни
13.30 Письма из провинции: «Белая Калитва (Ростовская обл.)»
14.00 Сериал «ДОСТОЕВСКИЙ»
15.10 Прощай, XX век! «Федор Абрамов»
15.50 Царская ложа
16.30 Д/ф «Сказки венского леса»
18.00, 01.30 Царица Небесная. Икона Божией Матери «Неупиваемая чаша»
18.30 Шедевры хоровой музыки. Владимир Спиваков, Национальный филармонический оркестр России и Академический Большой хор «Мастера хорового пения»
19.10 Д/ф «Ицукусима. Говорящая природа Японии»
19.45, 01.55 Искатели: «Пропажа чудесного саженья»
20.30 Острова: «Леонид Быков»
21.10 Х/ф «АЛЕШКИНА ЛЮБОВЬ»
22.35 Линия жизни: «Владимир Гостюхин»
23.45 Худсовет
23.50 Страсти по Матфею. Музыка митрополита Илариона (Алфеева)
02.40 Д/ф «Плитвицкие озера. Водный край и национальный парк Хорватии»

ЗВЕЗДА

06.00 Звезда на «Звезде» с Леонидом Якубовичем (6+)
06.55 Специальный репортаж (12+)
07.15, 09.15 Х/ф «В СОЗВЕЗДИИ БЫКА» (12+)
09.00, 13.00, 18.00, 22.00 Новости дня
09.40, 10.05 Сериал «СМЕРТЬ ШПИОНАМ. КРЫМ» (16+)
10.00, 14.00 Военные новости
12.00 Поступок (12+)
13.20, 14.05 Сериал «МИНЫ В ФАРВАТЕРЕ» (12+)
18.30 Х/ф «ГОСУДАРСТВЕННЫЙ ПРЕСТУПНИК»
20.20 Х/ф «ПРОПАВШИЕ СРЕДИ ЖИВЫХ» (12+)

22.20 Х/ф «КАРЬЕРА ДИМЫ ГОРИНА»
00.20 Х/ф «ПОД КАМЕННЫМ НЕБОМ» (12+)
02.05 Х/ф «ВОСКРЕСНАЯ НОЧЬ» (12+)
04.05 Х/ф «ЛЕТНЯЯ ПОЕЗДКА К МОРЮ» (12+)

МАТЧ ТВ

06.30 Ты можешь больше! (16+)
07.30, 09.30, 11.35, 12.45, 15.35, 17.05, 18.15 Новости
07.35, 09.35, 12.50, 15.40, 17.40, 00.00 Все на Матч! Прямой эфир. Аналитика. Интервью. Эксперты
09.55, 13.55 Формула-1. Гран-при России. Свободная практика. Прямая трансляция из Сочи
11.45 Д/ф «Капитаны» (12+)

13.35 Специальный репортаж: «Формула-1 в Сочи» (12+)
16.30 Рио ждет (16+)
17.10, 05.30 Д/ф «Место силы. ЦСКА» (12+)
18.25, 05.10 Лучшая игра с мячом (12+)
18.45 Баскетбол. Единая лига ВТБ. 1/4 финала. Прямая трансляция
21.00 Смешанные единоборства: «Fight Nights Global 46. Михаил Мохнаткин против Алексея Кудина. Александр Сарнавский против Дмитрия Бикрева. Прямая трансляция из Москвы
00.45 Х/ф «В ЛУЧАХ СЛАВЫ» (12+)
03.10 Документальное расследование BBC. «FIFA. Большие деньги футбола» (16+)
04.10 Реальный спорт. Баскетбол» (16+)
06.00 Д/ф «Вся правда про...» (12+)

ПЕРВЫЙ ОБРАЗОВАТЕЛЬНЫЙ

09.05, 17.05, 01.05 Статистика (16+)
10.00, 18.00, 02.00 Интеллектуальный капитал как источник предпринимательской прибыли (16+)
10.55, 18.55, 02.55 Просветительство и современная литература (16+)
11.50, 19.50, 03.50 Менеджмент музеев и галерей (16+)
12.45, 20.45, 04.45 Изломы истории (16+)
13.15, 21.15, 05.15 Жемчужины русской словесности (16+)
13.50, 21.50, 05.50 Музеи России (6+)
14.20, 22.20, 06.20 Мастер-класс! (6+)
14.50, 22.50, 06.50 Собеседники (12+)
15.20, 23.20, 07.20 Х/ф «ПЫШКА» (16+)
16.25, 00.25, 08.25 Д/ф «Река возьмет свое» (16+)

EUROSPORT

04.00 Watts
05.00, 09.30 Велоспорт. Лучшее из Классики
06.00, 07.00 Футбол. Мировые голы
06.05 Футбол. Футбол-Латино
06.35, 10.30 Футбол. ФИФА
07.05, 11.00, 19.30 Снукер. Чемпионат мира. Шеффилд. 1/2 финала
12.00, 16.30, 21.00 Снукер. Чемпионат мира. Шеффилд. 1/2 финала. Прямая трансляция
15.00 Велоспорт. Тур Турции. Шестой этап. Прямая трансляция
00.00 Велоспорт. Тур Йоркшира. Первый этап
01.30 Мотоспорт. Формула Е. Париж. Обзор
02.00 Автоспорт. Серия WTCC. Полный доступ
02.30 Велоспорт. Тур Турции. Шестой этап

2X2

06.00 Русские мультфильмы (12+)
06.45, 05.05 Покемон (12+)
07.35, 02.25 Крутые бобры (12+)
08.05, 00.30 Сериал «КЛИНИКА» (16+)
08.55, 03.45 Царь горы (16+)
10.45 Футурама (16+)
11.10, 21.50 Гриффины (16+)
12.05, 20.10 Симпсоны (16+)
14.50 Неделя высокой анимации 2х2: Симпсоны (16+)
22.45 Кит Stupid show (16+)
23.10 Сериал «ФАРГО» (18+)
00.10 Бессмертное кино (16+)
01.30 Мультреалити (18+)
01.55 Сериал «ОБИТЕЛЬ ЛЖИ» (18+)
03.20 Звездные бои насмерть (16+)

DISCOVERY CHANNEL

06.00, 06.30, 23.00, 23.30 Эффект Карбонаро (16+)
07.00, 12.00 Как это устроено? Запонки/Пироги с черникой/Приборные панели/Керамические изделия (12+)
07.30, 12.30, 19.00 Как это сделано? (12+)
08.00, 15.00 Кладоискатели Америки: Прибыль из особняка (12+)
08.30, 15.30 Кладоискатели Америки: Не убоюсь зла (12+)
09.00, 05.10 Сражение с океаном: На краю (12+)
10.00 Торги без тормозов: Выгодные сделки (12+)
10.30 Торги без тормозов: Замкнутый круг (12+)
11.00, 04.20 Разрушители легенд: Специальный выпуск: Симпсоны (16+)
13.00, 03.30 Акулы автоторгов из Далласа: Переполох вокруг Ford Crestline' (12+)
13.30, 03.55 Акулы автоторгов из Далласа: Fury для Томми: посвящение Ричарду Петти (12+)
14.00, 00.55 Махинаторы: Volvo P1800S (12+)
16.00 Смертельное собеседование: Все или ничего (12+)
17.00 Проклятие ледяного золота: Ожидание шторма (12+)
18.00 Золотая лихорадка: Золотой сюрприз (16+)
19.30 Как это устроено? Полиэтиленовая упаковка/Деликатесорезка/Устрицы/Флюгер (12+)
20.00 Аляска: семья из леса: Камень, ножницы, шкипер (16+)
21.00 Аляска: последний рубеж: Большие изменения (16+)
22.00 Путешествие в неизвестность с Эдом Стаффордом: Сибирь (16+)
00.00, 00.30, 02.40, 03.05 Охотники за складами: Британия (16+)
01.50 Молниеносные катастрофы (16+)
02.15 Настоящие аферисты (12+)

ANIMAL PLANET

06.00, 11.25 Братья по трясине: Кэзи и крокодил играют в прятки (12+)
06.25 Адская кошка: Кошачья тюрьма (12+)
07.15, 11.50, 17.40 Самые опасные змеи (12+)
08.05, 13.30 Дома на деревьях: Лучший дом на дереве IV (12+)
08.55, 14.20 Аквариумный бизнес: Аквариум для Хассельхоффа (12+)
09.45 Адская кошка: Неуправляемый Роско (12+)
10.35, 11.00, 16.00, 16.25 Ветеринар Бондай Бич (12+)
12.40 Укротители аллигаторов (12+)
15.10 Отдел защиты животных - Южная Африка (16+)
16.50, 23.00 Речные монстры: лучшие моменты: Смертельно опасные тайны (16+)
18.30, 02.00 Аквариумный бизнес: Аквариум для Шакила О'Нила (12+)
19.20, 19.45, 02.48, 03.12 Шамвари: жизнь на воле (12+)
20.10, 04.24 Дома на деревьях: Висячие сады в Шотландии (12+)
21.00, 01.00, 05.12 Речные монстры: Кровавая река (16+)
22.00, 03.36 Укротители аллигаторов (16+)
00.00 Добыча - человек: Коты и собаки-убийцы (16+)

DISNEY

05.00, 05.15, 06.40, 07.10, 08.30, 09.30, 10.30 М/ф (0+)
05.45, 07.40, 12.10, 14.00, 15.45, 17.45, 18.40, 19.00 М/ф (6+)
06.15 Мама на 5 (0+)
18.10 М/ф (12+)
19.30 М/ф «ГЕРКУЛЕС» (6+)
21.20 Х/ф «МЕСТЬ ПУШИСТЫХ» (12+)
23.10, 02.45 Х/ф «АНГЕЛЫ В ЗАЧЕТНОЙ ЗОНЕ» (12+)
00.55 Х/ф «АНГЕЛЫ НА ПОЛЕ» (12+)
04.30 Музыка на канале Disney (6+)

КАРУСЕЛЬ

05.00 Ранние пташки
07.25, 08.05, 09.00, 09.25, 10.10, 11.10, 12.00, 14.40, 16.15, 17.25, 18.20, 18.45, 19.10, 19.35, 20.20, 20.40, 22.45, 00.45, 01.10, 01.35, 02.55, 04.10 М/ф
09.45 Битва фамилий
14.00 Один против всех
16.00 Видимое невидимое
20.30 Спокойной ночи, малыши!
22.40 180
00.15 Навигатор. Апгрейд. Дайджест (12+)
00.20 Лентяево

ДЕТСКИЙ МИР

03.00, 09.00, 15.00 Х/ф «ЖИВАЯ РАДУГА» (6+)

05.00, 11.00, 17.00 М/с «Болек и Лелек: «Космонавты», «Болек и Лелек: «Король джунглей», «Рекс: «Рекс - медалист» (0+)
05.30, 11.30, 17.30 М/ф «Волшебная птица», «Поросенок в колючей шубке» (6+)
06.00, 12.00, 18.00 Х/ф «ЧТО С ТОБОЙ ПРОИСХОДИТ?» (12+)

07.30, 13.30, 19.30 М/ф «Почему у елочки колючие иголочки», «Старик и журавль», «Осенний вальс» (0+)
08.00, 14.00, 20.00 М/с «Ну, погоди!», «Исполнение желаний», «Рождественская фантазия», «Мартынко» (12+)

ИСТОРИЯ

06.00, 15.15, 00.30 Д/ф «Крестовые походы»
07.00, 01.30 Д/ф «Убить Пол Пота» (16+)
07.50, 02.25 Д/ф «Этруски. Предшественники Древнего Рима»
08.50, 03.20 Д/ф «Русские тайны. XX век. Философский пароход» (12+)
09.45 Д/ф «Игры разведок. Немузыкальная история» (12+)
10.35 Д/ф «Раскрывая тайны. Звезды. Альберт Филозов»
11.30 Д/ф «Никита Карацупа. Следопыт из легенды»
12.25 Д/ф «Власть золота»
13.25 Д/ф «Бастионы России. Судакская крепость»
14.15 Д/ф «Чернобыль. 30 лет спустя»
16.15 Д/ф «Последний звонок Нестора Петровича. Михаил Кононов» (12+)
17.05 Д/ф «Флоренция. Город Гениев»
18.10, 04.15 Д/ф «Русские тайны. XX век. Союз нерушимый»
19.00, 05.10 Д/ф «Ай эм Бонк. Наталья Бонк. История одного учебника»
19.55 Д/ф «Мир в древности. Сближение культур»
20.55 Д/ф «Забытый вождь. Александр Керенский» (12+)
21.45 Д/ф «Величайшая битва Юлия Цезаря»
22.45 Д/ф «Бастионы России. Керченская крепость»
23.40 Д/ф «Завещание Леонардо. История одного ограбления» (12+)

ДОМ КИНО

04.20 Х/ф «ПРИХОДИ НА МЕНЯ ПОСМОТРЕТЬ...»
06.00 Х/ф «ВЛЮБЛЕН ПО СОБСТВЕННОМУ ЖЕЛАНИЮ»

07.35 Х/ф «ДОМ СОЛНЦА» (16+)
09.20 Х/ф «НА ИГРЕ» (18+)
10.55 Х/ф «НА ИГРЕ - 2. НОВЫЙ УРОВЕНЬ» (18+)
12.35 М/ф «ДОБРЫНЯ НИКИТИЧ И ЗМЕЙ ГОРЫНЫЧ»
13.45 Х/ф «ВОДИТЕЛЬ ДЛЯ ВЕРЫ» (16+)
15.50 Х/ф «ДЕВЧАТА»

17.30 Х/ф «О ЧЕМ МОЛЧАТ ДЕВУШКИ» (12+)
19.00 Х/ф «8 ПЕРВЫХ СВИДАНИЙ» (16+)
20.35 Х/ф «ВОКЗАЛ ДЛЯ ДВОИХ» (12+)

23.10 Х/ф «БУДЬТЕ МОИМ МУЖЕМ» (12+)
00.45 Х/ф «ПОБЕГ» (16+)
02.45 Х/ф «МИННЕСОТА» (18+)

ЮТВ

05.00, 03.05 Соблазны с Машей Малиновской (16+)
07.00, 10.50, 00.10 В теме (16+)
07.30, 17.50 Экстремальное преображение (16+)
09.10, 16.05 Адская Кухня (16+)
11.20 Папа попал (12+)
13.05 Кошмарные татуировки (16+)
14.20 Истории из роддома (16+)
19.30 Беременна в 16 (16+)
20.30 Беременна в 16-ть: Дочки-матери (16+)
21.25, 00.40 Я стесняюсь своего тела (16+)
23.25 Сериал «МЫСЛИТЬ КАК ПРЕСТУПНИК» (16+)

САНКТ-ПЕТЕРБУРГ

06.00, 07.00, 08.00, 09.00, 10.00, 11.00, 12.00, 13.00, 14.00, 15.00, 16.00, 17.00, 18.00 Новости
06.05 Хорошее Утро (6+)
09.10 Сериал «ТАЛИСМАН ЛЮБВИ» (16+)
12.15 Д/ф «Дороже золота» (12+)
12.30 Промышленный клуб (12+)
13.10 Петербургский дневник
15.05, 18.15 Новости спорта
15.10 Беседка (0+)
16.10 Полезная консультация
17.30 Районы. Кварталы (тележурнал) (16+)
18.25 Бизнес-Петербург
18.30 Д/ф «К 80-летию з.а. РФ Гелия Сысоева. Гелий Сысоев. Пенсионер без значения» (12+)
19.00 Х/ф «ПОП» (16+)
21.15, 00.40 Окно в кино (16+)
21.30 Artефакты (16+)
22.00 Пульс Города (6+)
23.00 Х/ф «НАСЛЕДНИКИ» (16+)
00.55, 05.45 ТСБ. Телевизионная служба безопасности (16+)
01.05 Х/ф «ДНИ ТУРБИНЫХ» (16+)
04.45 Полезная консультация (12+)

СУББОТА, 30 апреля

№6 (143)
21 апреля 2016

ПЕРВЫЙ КАНАЛ

06.00, 10.00, 12.00, 15.00 Новости
06.10 Ералаш
06.35 Х/ф «ДОБРОЕ УТРО»
08.15 Играй, гармонь любимая!
09.00 Умницы и умники
09.45 Слово пастыря
10.15 Смак (12+)
10.55 Д/ф «Маргарита Назарова. Женщина в клетке» (12+)
12.15 Х/ф «ПОЛОСАТЫЙ РЕЙС» (12+)

14.00 Теория заговора (16+)
15.15 Д/ф «Путь Христа»
17.00 Кто хочет стать миллионером?
18.00 Вечерние новости
18.10 Угадай мелодию (12+)
19.00 Без страховки (16+)
21.00 Время
21.30 Сегодня вечером с Андреем Малаховым (16+)
23.30 Пасха Христова. Прямая трансляция богослужения из Храма Христа Спасителя
02.30 Х/ф «НАСТЯ» (12+)
04.00 Пасха
05.00 Д/ф «Русалим. В гости к Богу»

РОССИЯ 1

04.15 Х/ф «РОДНЯ»
06.15 Сельское утро
06.45 Диалоги о животных
07.40, 11.10, 14.20 Вести-Местное время
08.00, 11.00, 14.00, 20.00 Вести
08.10 Россия. Местное время (12+)
09.15 Правила движения (12+)
10.10 Личное: «Филипп Киркоров» (12+)
11.20 Х/ф «СИЛЬНАЯ СЛАБАЯ ЖЕНЩИНА» (12+)
13.00, 14.30 Х/ф «ОТПЕЧАТОК ЛЮБВИ» (12+)
17.00 Один в один. Битва сезонов (12+)
20.25 Х/ф «СЛУЖЕБНЫЙ РОМАН»

23.30 Пасха Христова. Прямая трансляция Пасхального богослужения из Храма Христа Спасителя
02.30 Х/ф «НАХОДКА» (16+)
04.35 Д/ф «Крест» (12+)
05.25 Комната смеха

ПЯТЫЙ КАНАЛ

06.30, 08.00 М/ф (0+)
07.00 ЛОТ
10.00 Сейчас
10.10, 11.00, 11.50, 12.40, 13.25, 14.10, 15.05, 15.50, 16.40, 17.30, 18.20, 19.05 Сериал «СЛЕД» (16+)
19.55, 20.45, 21.40, 22.35 Х/ф «ЛЮБОВЬ С ОРУЖИЕМ», 1, 2, 3, 4 с. (16+)
23.30 Торжественное Пасхальное Богослужение из Казанского кафедрального собора. Прямая трансляция
02.00, 02.55, 03.45, 04.35 Х/ф «СИЛЬНЕЕ ОГНЯ», 1, 2, 3, 4 с. (16+)
05.20, 06.05, 06.45 Х/ф «ПОД ЛИВНЕМ ПУЛЬ», 1, 2, 3 с. (16+)

НТВ

05.05 Хорошо там, где мы есть! (0+)
05.35 Сериал «РЖАВЧИНА» (16+)
07.25 Смотр (0+)
08.00, 10.00, 16.00 Сегодня
08.15 Жилищная лотерея плюс (0+)
08.45 Готовим с Алексеем Зиминым (0+)
09.20 Кулинарный поединок (0+)
10.20 Главная дорога (16+)
11.00 Д/ф «Еда живая и мертвая» (12+)
11.50 Квартирный вопрос (0+)
12.55 Высоцкая life (12+)
13.45 Схождение благодатного огня. Прямая трансляция из Иерусалима
15.00 Д/ф «Афон. Русское наследие» (16+)
16.20 Зеркало для героя с Оксаной Пушкиной (12+)
17.20 Сериал «УЛИЦЫ РАЗБИТЫХ ФОНАРЕЙ» (16+)
18.10 Следствие вели...
19.00 Центральное телевидение с Вадимом Такменевым
20.00 Новые русские сенсации (16+)
21.00 Ты не поверишь! (16+)
22.00 Салтыков-Щедрин шоу (16+)
23.00 Звонок (16+)
23.30 Пасхальное богослужение. Прямая трансляция
01.00 Х/ф «МОЙ ГРЕХ» (16+)

03.00 Сериал «ДОЗНАВАТЕЛЬ» (16+)

ТВ-3

06.00, 10.00 М/ф (0+)
09.30 Школа доктора Комаровского (12+)
10.15 Сериал «ВЫЗОВ» (16+)
14.15 Х/ф «ВАМ ПИСЬМО» (12+)
16.45 Х/ф «ГОРОД АНГЕЛОВ» (12+)
19.00 Х/ф «ГОЛОДНЫЕ ИГРЫ» (16+)
21.45 Х/ф «ПОСВЯЩЕННЫЙ» (12+)
23.30 Х/ф «СОЦИАЛЬНАЯ СЕТЬ» (16+)
02.00 М/ф «ЛЕГЕНДЫ НОЧНЫХ СТРАЖЕЙ» (0+)
03.45 Звезды. Тайны. Судьбы (12+)
04.45 Параллельный мир. Советы (12+)
05.00 Сериал «ДО СМЕРТИ КРАСИВА» (12+)

ТНТ

07.00 Сериал «ПРИГОРОД - 2» (16+)
07.30 Сериал «НЕПРИГОДНЫЕ ДЛЯ СВИДАНИЯ» (16+)
08.00, 08.30 ТНТ. Mix (16+)
09.00 Агенты 003 (16+)
09.30 Дом-2. Lite (16+)
10.30 Школа ремонта (12+)
11.30, 01.00 Такое кино! (16+)
12.00, 12.30, 13.00, 13.30, 14.00, 14.30, 15.00, 15.30, 16.00, 16.30, 17.00, 17.30, 18.00, 18.30, 19.00 Сериал «САШАТАНЯ» (16+)
19.30 Танцы. Битва сезонов (16+)
21.30 Холостяк (16+)
23.00 Дом-2. Город любви (16+)
00.00 Дом-2. После заката (16+)
01.30 Х/ф «У ХОЛМОВ ЕСТЬ ГЛАЗА - 2» (18+)
03.15 Х/ф «ТОЛЬКО ОНА ЕДИНСТВЕННАЯ» (16+)
05.10 Женская лига: парни, деньги и любовь (16+)
06.00 Сериал «МЕРТВЫЕ ДО ВОСТРЕБОВАНИЯ» (16+)

ДОМАШНИЙ

06.30, 05.30 Джейми: Обед за 15 минут (16+)
07.30 Х/ф «РОДНОЙ РЕБЕНОК» (16+)
10.20 Х/ф «НАСЛЕДНИЦА» (16+)
14.10 Х/ф «ДВА ИВАНА» (16+)
18.00, 00.00, 05.10 6 кадров (16+)
18.05 Сериал «ОНА НАПИСАЛА УБИЙСТВО» (16+)
19.00 Сериал «ВЕЛИКОЛЕПНЫЙ ВЕК» (16+)
23.00 Д/ф «Героини нашего времени» (16+)
00.30 Х/ф «ТАРИФ НА ЛЮБОВЬ» (16+)

02.10 Нет запретных тем (16+)
05.15 Тайны еды (16+)

СТС

06.00, 06.30, 06.55, 08.30, 09.00, 09.15 М/ф (0+)
07.40 Сериал «ПРИКЛЮЧЕНИЯ ТАЙО» (0+)
09.30 Руссо туристо (16+)
10.30 Успеть за 24 часа (16+)
11.30 М/ф «ДОБРЫНЯ НИКИТИЧ И ЗМЕЙ ГОРЫНЫЧ» (0+)
12.45 М/ф «ОБЛАЧНО, ВОЗМОЖНЫ ОСАДКИ В ВИДЕ ФРИКАДЕЛЕК» (0+)
14.20 М/ф «ОБЛАЧНО... - 2. МЕСТЬ ГМО» (6+)
16.00 Уральские пельмени. Лучшие номера
16.30 Шоу «Уральских пельменей»: «Вялые паруса. Часть II» (16+)
17.30 Шоу «Уральских пельменей»: «Нельзя в иллюминаторе» (16+)
19.00 Взвешенные люди (16+)
21.00 Х/ф «НОВЫЙ ЧЕЛОВЕК-ПАУК» (12+)
23.35 Х/ф «ВЫСШИЙ ПИЛОТАЖ» (12+)
01.30 Х/ф «ПОЦЕЛУЙ ДРАКОНА» (18+)
03.25 Х/ф «СТАРАЯ ЗАКАЛКА» (16+)
05.10 Сериал «90210: НОВОЕ ПОКОЛЕНИЕ» (16+)
05.30 Уральские пельмени: «Лучшие номера»

ЧЕ

06.00, 03.25 Д/ф «100 великих» (16+)
07.00 М/ф (0+)
09.05 Сериал «ГРАФ МОНТЕ-КРИСТО» (0+)
17.40 Х/ф «СЕРДЦА ТРЕХ» (12+)

23.00 Квартирник у Маргулиса (16+)
00.00 Х/ф «АЛЕКСАНДР» (16+)

ТВ ЦЕНТР

05.50 Марш-бросок (16+)
06.25 АБВГДейка
06.50 Х/ф «СЕМЬЯ ИВАНОВЫХ» (12+)
08.50 Православная энциклопедия (6+)
09.15 Д/ф «Земная жизнь Иисуса Христа» (12+)
10.10 Х/ф «МАРЬЯ-ИСКУСНИЦА»

11.30, 14.30, 23.25 События
11.45 Д/ф «Евгения Ханаева. Поздняя любовь» (12+)
12.30 Х/ф «МОЛОДАЯ ЖЕНА» (12+)
14.45 Петровка, 38 (16+)
14.55 Тайны нашего кино: «Любовь и голуби» (12+)
15.25 Х/ф «СЧАСТЬЕ ПО КОНТРАКТУ» (16+)
17.15 Х/ф «ГДЕ ЖИВЕТ НАДЕЖДА?» (12+)
21.00 Постскриптум с Алексеем Пушковым (16+)
22.10 Право знать! (16+)
23.40 Право голоса
02.30 Специальный репортаж: «Европа. Правый поворот» (16+)
03.00 Сериал «ИНСПЕКТОР ЛЬЮИС» (12+)
04.35 Д/ф «Нонна Мордюкова. Как на свете без любви прожить» (12+)
05.15 Осторожно, мошенники! (16+)

РЕН ТВ

05.00, 17.00 Территория заблуждений с Игорем Прокопенко (16+)
05.20 Документальный проект (16+)
06.20 Сериал «ПОКУШЕНИЕ» (16+)
13.00 Военная тайна с Игорем Прокопенко (16+)
19.00, 04.00 Х/ф «ТУРЕЦКИЙ ГАМБИТ» (16+)
21.30 Х/ф «СТАТСКИЙ СОВЕТНИК» (16+)
00.00 Сериал «АЗАЗЕЛЬ» (16+)

РОССИЯ К

06.30 Канал «Евроньюс»
10.00 Библейский сюжет
10.35, 23.35 Х/ф «ДЕЛА СЕРДЕЧНЫЕ»
12.05, 01.05 Д/ф «Звезды о небе. Юрий Вяземский»
12.30 Д/ф «Последний рыцарь империи. Иван Солоневич»
13.55 Х/ф «АЛЕШКИНА ЛЮБОВЬ»

15.20 Страсти по Матфею. Музыка митрополита Илариона (Алфеева)
17.00 Новости культуры
17.30 Д/ф «Звезды о небе. Наталия Нарочницкая»
18.00 Д/ф «Андрей Рублев. Начала и пути»
18.40 Х/ф «АНДРЕЙ РУБЛЕВ»

21.50 Белая студия: «Олег Меньшиков»
22.30 Д/ф «Русская Пасха в Иерусалиме»
23.00 С. Рахманинов. Концерт №2 для фортепиано с оркестром. Борис Березовский, Юрий Башмет и ГСО «Новая Россия»
01.30 Лето господне: «Воскресение Христово. Пасха»
01.55 Д/ф «Дикая природа Словакии»
02.50 Д/ф «Христиан Гюйгенс»

ЗВЕЗДА

06.00 Х/ф «ПОСЛЕДНЯЯ ДВОЙКА»
07.15 Х/ф «ТРИ ТОЛСТЯКА»

09.00, 13.00, 18.00, 22.00 Новости дня
09.15 Легенды цирка с Эдгардом Запашным (6+)
09.40 Последний день (12+)
10.30 Не факт! (6+)
11.00 Х/ф «ЯБЛОКО РАЗДОРА»
13.15 Х/ф «ВОЛГА-ВОЛГА»

15.25 Легенды музыки: «Микаэл Таривердиев» (6+)
16.00 Легенды музыки: «Юрий Маликов» (6+)
16.30 Легенды музыки: «Анна Герман» (6+)
17.00 Легенды музыки: «Олег Митяев» (6+)
17.30 Легенды музыки: «»Юнона и Авось» (6+)
18.20 Легенды музыки: «ВИА «Пламя» (6+)
18.50 Легенды музыки: «Максим Дунаевский» (6+)
19.15 Новая звезда
22.20 Х/ф «БОЛЬШАЯ СЕМЬЯ»
00.30 Х/ф «РАНО УТРОМ»

02.30 Х/ф «КОГДА ДЕРЕВЬЯ БЫЛИ БОЛЬШИМИ» (12+)
04.25 Х/ф «ТРИ ТОПОЛЯ» НА ПЛЮЩИХЕ»

МАТЧ ТВ

06.30 Д/ф «Поле битвы» (12+)
07.00, 07.35, 08.15, 08.50, 10.00, 10.40, 11.45, 13.05, 13.45, 16.05, 17.05, 17.55, 18.30 Новости
07.05 500 лучших голов (12+)
07.40 Безумный спорт с Александром Пушным (12+)
08.20 Диалоги о рыбалке (12+)
08.55 Твои правила (12+)
10.05 Анатомия спорта с Эдуардом Безугловым (16+)
10.45 Спортивный вопрос
11.55 Формула-1. Гран-при России. Свободная практика. Прямая трансляция из Сочи
13.10 Д/ф «Первые леди» (16+)
13.50, 16.10, 18.35, 23.50 Все на Матч! Прямой эфир. Аналитика. Интервью. Эксперты
14.30 Формула-1. Гран-при России. Квалификация. Прямая трансляция из Сочи
16.25 Формула-4. 1-я гонка. Прямая трансляция из Сочи
17.15 Автоспорт. «Mitjet 2L Arctic Cup. Гонка поддержки Формулы - 1». Прямая трансляция из Сочи
18.00 Д/ф «Футбол Слуцкого периода» (12+)
19.00 Росгосстрах. Чемпионат России по футболу. «Локомотив» (Москва) - «Спартак» (Москва). Прямая трансляция
21.35 Хоккей. Евротур. Россия - Финляндия
00.30 Баскетбол. Единая лига ВТБ. 1/4 финала
02.30 Д/ф «Капитаны» (12+)
03.30 Д/ф «Неизвестный спорт: «Победителей судят» (12+)
04.30 Д/ф «Я - Дэйл Эрнхардт» (16+)

ПЕРВЫЙ ОБРАЗОВАТЕЛЬНЫЙ

09.05, 17.05, 01.05 В гостях у ветерана (12+)
09.40, 10.10, 17.40, 18.10, 01.40, 02.10 Нить Ариадны (16+)
10.40, 13.50, 18.10, 21.50, 02.40, 05.50 Мастер-класс! (6+)
11.10, 11.40, 19.10, 19.40, 03.10, 03.40 Семейный доктор (16+)
12.15, 20.15, 04.15 Мамина школа (16+)
12.40, 20.40, 04.40 Собеседники (12+)
13.07, 21.07, 05.07 Времена. События. Люди (16+)
13.35, 21.35, 05.35 Байки Бояршинова (12+)
14.20, 14.50, 22.20, 22.50, 06.20, 06.50 Медицинская телеакадемия (16+)
15.25, 23.25, 07.25 Х/ф «ДУБРОВСКИЙ» (16+)
16.35, 00.35, 08.35 Д/ф «Прогулки по Тайланду» (16+)
16.55, 00.55, 08.55 Д/ф «Русские паломники в Иерусалиме» (16+)

EUROSPORT

04.00 Футбол. Футбол-Латино
04.30, 10.00 Футбол. ФИФА
05.00, 10.30 Watts
06.00 Велоспорт. Лучшее из Классики
07.00, 20.15 Снукер. Чемпионат мира. Шеффилд. 1/2 финала
09.30 Футбол. Дорога на ЕВРО
11.00 Конный спорт. Кубок наций. Люммен
12.00, 16.30, 21.00 Снукер. Чемпионат мира. Шеффилд. 1/2 финала. Прямая трансляция
15.00 Конный спорт. Global Champions тур. Шанхай
19.30, 02.30 Супербайк. Чемпионат мира. Италия. Первая гонка
00.00 Велоспорт. Тур Йоркшира. Второй этап
01.30 Велоспорт. Тур Турции. Седьмой этап

2X2

06.00 Русские мультфильмы (12+)
06.45, 03.50 Покемон (12+)
10.15, 00.05, 02.55 Рестлинг WWE RAW (16+)
11.15 Пингвины Мадагаскара (12+)
13.55 Гриффины (16+)
14.25 Симпсоны (16+)
21.00 Мегамарафон Рика и Морти (16+)
01.00 Мультреалити (18+)
01.30 Бриклбери (18+)
02.05 Звездные бои насмерть (16+)

DISCOVERY CHANNEL

06.00 Смертельное собеседование: Все или ничего (12+)
07.00, 20.00 Остров с Беаром Гриллсом: Спецвыпуск (16+)
08.00 Охотники за ядом: Должок (12+)
09.00, 02.40 Ликвидатор: Пальмы и жесть (16+)
09.30, 03.05 Ликвидатор: Приключения в дороге (16+)
10.00 Сокровища из кладовки: Точка невозврата (12+)
11.00 Охотники за старьем (12+)
12.00 Мятежный гараж: Ford ‘56 для Сью (12+)
13.00, 21.00, 00.55 Братья Дизель: Полный провал (12+)
14.00, 03.30 Мотореставрация: Мотор Сло (16+)
15.00 Страсть к моторам: Двигатель «жука» (12+)
16.00 Страсть к моторам: Двигатель FSO Syrena (12+)
17.00 Страсть к моторам: Двигатель Royal Enfield Bullet (12+)
18.00 Страсть к моторам: Двигатель Turbojet Rolls Royce Viper (12+)
19.00 Страсть к моторам: Двигатель Volvo 850 T5R (12+)
22.00, 04.20 Шерпа (16+)
00.00 Курс выживания с Беаром Гриллсом (16+)
01.50 Путешествие в неизвестность с Эдом Стаффордом: Сибирь (16+)

ANIMAL PLANET

06.00, 11.25 Братья по трясине: Братство на болотах (12+)
06.25, 07.15, 08.05 Дома на деревьях (12+)
08.55 Дома на деревьях: Лучший дом на дереве IV (12+)
09.45 Пес-ТВ (12+)
10.35, 20.10, 22.00 Самые опасные змеи (12+)
11.50 Ветеринар Бондай Бич: Буш (12+)
12.15 Ветеринар Бондай Бич (12+)
12.40, 16.50, 01.00, 05.12 Королевы саванны: Искусство быть королевой (12+)
13.30, 02.00 Королевы саванны: Искусство обольщения (12+)
14.20, 02.48 Королевы саванны: Искусство быть матерью (12+)
15.10, 03.36 Отдел защиты животных - Южная Африка (16+)
16.00, 16.25, 04.24, 04.48 Шамвари: жизнь на воле (12+)
17.40 Суровая справедливость: Гнев божий (12+)
18.30, 23.00, 00.00 Укротители аллигаторов (12+)
19.20 В поисках королевской кобры (12+)
21.00 Суровая справедливость: Пожар! (12+)

DISNEY

05.00, 05.15, 06.15, 08.30, 09.30, 10.30 М/ф (0+)
07.10, 08.00, 11.30, 12.00, 14.00, 14.30 М/ф (6+)

12.30 Это моя комната! (0+)
13.30 М/ф (12+)
16.45 М/ф «НЕЗАБЫВАЕМОЕ ПРИКЛЮЧЕНИЕ МЕДВЕЖОНКА ВИННИ» (0+)
18.15 М/ф «ВЕСЕННИЕ ДЕНЕЧКИ С МАЛЫШОМ РУ» (0+)
19.30 М/ф «В ГОСТИ К РОБИНСОНАМ» (6+)
21.20 Х/ф «БЕТХОВЕН - 4» (6+)
23.10 Х/ф «АНГЕЛЫ НА ПОЛЕ» (12+)
01.05 Х/ф «ДЕТИ-ШПИОНЫ» (6+)
02.50 Х/ф «КАК ОСТАТЬСЯ В ЖИВЫХ» (6+)
04.50 Музыка на канале Disney (6+)

КАРУСЕЛЬ

05.00, 07.10, 08.30, 10.00, 12.00, 13.10, 14.00, 15.00, 15.40, 16.10, 17.00, 18.10, 19.40, 20.40, 02.35, 03.20 М/ф
07.05 Пляс-класс
08.00 Горячая десяточка
09.30 Воображариум
11.30 Битва фамилий
13.40 В мире животных с Николаем Дроздовым
20.30 Спокойной ночи, малыши!
00.00 «Союзмультфильм» представляет: «Сказка о царе Салтане», «Золотая антилопа»
01.20 Сериал «ГВЕН ДЖОНС - УЧЕНИЦА МЕРЛИНА»

ДЕТСКИЙ МИР

03.00, 09.00, 15.00 Х/ф «ПУТЕШЕСТВИЯ ПАНА КЛЯКСЫ», 1 с. (6+)
05.00, 11.00, 17.00 М/с «Болек и Лелек: «Робинзон», «Болек и Лелек: «Искатели сокровищ», «Рекс: «Рекс - детектив» (0+)
05.30, 11.30, 17.30 М/ф «Василиса Микулишна», «Опасная шалость» (0+)
06.00, 12.00, 18.00 Х/ф «УЧЕНИК ЛЕКАРЯ» (12+)
07.30, 13.30, 19.30 М/ф «Как старик наседкой был», «Коротышка-зеленые штанишки», «Отважный моряк» (6+)
08.00, 14.00, 20.00 М/с «Ну, погоди!», «Петух и краски», «Голубой щенок», «Будь здоров!» (6+)

ИСТОРИЯ

06.00, 15.25, 00.35, 04.15 Д/ф «Штурм Берлина. В логове зверя» (16+)
07.00, 16.25, 01.35 Д/ф «Власть золота»
08.00, 08.55, 17.25, 18.15, 02.30, 03.20 Д/ф «Три капитана. Русская Арктика»
09.45, 19.10 Д/ф «Сокровища мира. Великая пирамида»
10.45, 20.05, 05.10 Д/ф «Крым. Между прошлым и будущим»
11.40, 20.55 Д/ф «Лютеция. Детство Парижа»
12.40, 21.55 Д/ф «Русские тайны. XX век. Антоновское восстание. Кронштадтский мятеж»
13.35, 22.45 Д/ф «Анжелика Балабанова. Русская жена для Муссолини» (16+)
14.25, 23.35 Д/ф «Мир в древности. Железный век»

ДОМ КИНО

04.20 Х/ф «8 ПЕРВЫХ СВИДАНИЙ» (16+)
05.45 Х/ф «ВОКЗАЛ ДЛЯ ДВОИХ» (12+)
08.05 Х/ф «БУДЬТЕ МОИМ МУЖЕМ» (12+)
09.40 М/ф «ТРИ БОГАТЫРЯ. ХОД КОНЕМ» (12+)
11.00 Сериал «СИНИЕ НОЧИ» (12+)
22.05 Х/ф «ОБЫКНОВЕННОЕ ЧУДО»

00.30 Х/ф «ОДНАЖДЫ ДВАДЦАТЬ ЛЕТ СПУСТЯ»
01.55 Х/ф «БЛАГОЧЕСТИВАЯ МАРТА» (12+)

ЮТВ

05.00, 02.55 Соблазны с Машей Малиновской (16+)
05.30, 09.35 В теме (16+)
06.00 Europa plus чарт (16+)
06.55 Адская Кухня (16+)
08.35, 04.30 Starbook: «Звезды 90-х» (16+)
10.00 Стилистика (12+)
10.30 Популярная правда (16+)
11.00 Х/ф «ТЕЛЕПОРТ» (16+)
12.40 Беременна в 16-ть: Дочки-матери (16+)
22.00 Х/ф «НЕВЕСТА С ТОГО СВЕТА» (16+)
23.50 Сериал «МЫСЛИТЬ КАК ПРЕСТУПНИК» (16+)
02.25 В теме. Лучшее (16+)

САНКТ-ПЕТЕРБУРГ

06.00 Слово (16+)
06.15 Д/ф «Святая Земля: «Галилея», «Святая Земля: «Иерусалим» (0+)
07.10 Х/ф «ДЕЛА СЕРДЕЧНЫЕ» (12+)

08.50 М/ф (6+)
09.00 Папа, мама, я - спортивная семья (0+)
10.00 Пульс города (6+)
11.00 Artефакты (16+)
11.30 Окно в кино (16+)
11.40 Матрица науки (0+)
12.00 Мужское начало. Вечные ценности (12+)
12.15 Телеспектакль «Двойник» (16+)
14.10 Х/ф «ДНИ ТУРБИНЫХ» (16+)

18.05 Х/ф «НАСЛЕДНИКИ» (16+)
19.40 Х/ф «ЧИСТОЕ НЕБО» (12+)

21.30 Театральная гостиная Рудольфа Фурманова. Н.а. РФ Дмитрий Певцов (12+)
23.15 Д/ф «Храм в Антарктиде» (6+). Храм Святой Троицы в Антарктиде - удивительно место. Он был построен для молитвы о всех погибших и умерших в этом месте нашей планеты. Фильм посвящен истории создания храма, который строился почти два десятилетия.
00.10 Д/ф «Авель» (6+)
00.45 Д/ф «Святая Земля: «Иерусалим» (0+)
01.10 Д/ф «Горненский монастырь на Святой земле» (0+)
02.00 Д/ф «Святая гора» (6+)
02.35 Д/ф «Христианские Святыни. Псково-Печерский монастырь» (0+)
03.00 Х/ф «ПОП» (16+)
05.15 Д/ф «Христианские Святыни: «Софийский Собор» (0+)

ВОСКРЕСЕНЬЕ, 1 мая

№6 (143)
21 апреля 2016

ПЕРВЫЙ КАНАЛ

06.00, 10.00, 12.00, 15.00 Новости
06.10 Х/ф «ТРЕМБИТА»
08.15 Х/ф «ПОЛОСАТЫЙ РЕЙС» (12+)
09.40 Ералаш
10.10 Пока все дома
10.50, 12.15 Праздничный концерт «Играй, гармонь, в Кремле!»
13.10 Х/ф «ПРИХОДИТЕ ЗАВТРА...»

15.15 Х/ф «ВЕСНА НА ЗАРЕЧНОЙ УЛИЦЕ»

17.10 Д/ф «Голос. Дети. На самой высокой ноте»
18.25 Голос. Дети. Финал
21.00 Время
21.20 Сегодня вечером с Андреем Малаховым (16+)
23.20 Х/ф «ЕСЛИ ЛЮБИШЬ - ПРОСТИ» (12+)
01.25 Х/ф «ПРИТВОРИСЬ МОИМ ПАРНЕМ» (16+)
03.10 Х/ф «ЗУБНАЯ ФЕЯ» (12+)
05.00 Модный приговор

РОССИЯ 1

06.15 Х/ф «КУБАНСКИЕ КАЗАКИ»

08.35 Х/ф «НЕВЕРОЯТНЫЕ ПРИКЛЮЧЕНИЯ ИТАЛЬЯНЦЕВ В РОССИИ»
10.50 Весенний концерт «Disco дача» (16+)
12.45, 14.20 Х/ф «СЛУЖЕБНЫЙ РОМАН»
14.00, 20.00 Вести
16.25, 21.00 Сериал «ЗАТМЕНИЕ» (12+)
01.10 Х/ф «СВАДЬБЫ НЕ БУДЕТ»
03.15 Смехопанорама Евгения Петросяна
03.45 Комната смеха

ПЯТЫЙ КАНАЛ

07.00 ЛОТ
08.00 Х/ф «ПОД ЛИВНЕМ ПУЛЬ», 4 с. (16+)
08.10 М/ф (0+)
10.00, 18.30 Сейчас
10.10 Х/ф «НЕУЛОВИМЫЕ МСТИТЕЛИ» (12+)
11.45 Х/ф «НОВЫЕ ПРИКЛЮЧЕНИЯ НЕУЛОВИМЫХ» (12+)
13.20 Х/ф «БОЛЬШАЯ ПЕРЕМЕНА» (12+)

18.40, 20.00, 21.20, 22.40, 00.05 Х/ф «МЕСТО ВСТРЕЧИ ИЗМЕНИТЬ НЕЛЬЗЯ», 1, 2, 3, 4, 5 с. (12+)

01.45, 02.55, 04.05, 05.00, 06.00, 06.50 Сериал «ВОЙНА НА ЗАПАДНОМ НАПРАВЛЕНИИ» (12+)

НТВ

05.00, 01.00 Сериал «РЖАВЧИНА» (16+)
07.00 Центральное телевидение (16+)
08.00, 10.00, 16.00, 19.00 Сегодня
08.15 Русское лото плюс (0+)
08.50 Их нравы (0+)
09.25 Едим дома (0+)
10.20 Первая передача (16+)
11.05 Чудо техники (12+)
11.55 Дачный ответ (0+)
13.00 Поедем, поедим! (0+)
13.55 Х/ф «ПЯТЬ ВЕЧЕРОВ» (12+)

16.20 Зеркало для героя с Оксаной Пушкиной (12+)
17.15 Сериал «УЛИЦЫ РАЗБИТЫХ ФОНАРЕЙ» (16+)
18.05 Следствие вели (16+)
19.20 Д/ф «Красная пасха» (16+)
20.15 Х/ф «ГОЛОСА БОЛЬШОЙ СТРАНЫ» (6+)
22.20 Все звезды майским вечером (12+)
23.55 Я худею (16+)
02.55 Дикий мир (0+)
03.05 Сериал «ДОЗНАВАТЕЛЬ» (16+)

ТВ-3

06.00, 09.00 М/ф (0+)
07.30 Школа доктора Комаровского (12+)
08.00 Д/ф «Вокруг Света. Места Силы: «Занзибар» (16+)
10.45 Х/ф «ГОРОД АНГЕЛОВ» (12+)
13.00 Х/ф «ВКУС ЖИЗНИ» (12+)
15.00 Х/ф «ГОЛУБАЯ ЛАГУНА» (12+)
17.15 Х/ф «ПОСВЯЩЕННЫЙ» (12+)
19.00 Х/ф «ГОЛОДНЫЕ ИГРЫ: И ВСПЫХНЕТ ПЛАМЯ» (16+)
21.45 Х/ф «ЭОН ФЛАКС» (12+)
23.30 Х/ф «ПЛОХИЕ ДЕВЧОНКИ» (16+)
01.30 Х/ф «СОЦИАЛЬНАЯ СЕТЬ» (16+)
03.45 Звезды. Тайны. Судьбы (12+)
04.45 Параллельный мир. Советы (12+)
05.00 Сериал «ЗАХВАТ» (16+)

ТНТ

07.00, 07.30, 08.00, 08.30 ТНТ. Mix (16+)
09.00 Дом-2. Lite (16+)
10.00, 10.30 Сериал «САШАТАНЯ» (16+)
11.00 Перезагрузка (16+)
12.00 Подставь, если сможешь (16+)
13.00, 14.00, 15.00, 16.00, 17.00, 18.00 Комеди Клаб (16+)
19.00, 19.30, 20.00, 21.00, 22.00 Комеди Клаб. Формула-1 (16+)
23.00 Дом-2. Город любви (16+)
00.00 Дом-2. После заката (16+)
01.00 Х/ф «ДОВОЛЬНО СЛОВ» (16+)
02.50 Х/ф «ЛУНИ ТЮНЗ: СНОВА В ДЕЛЕ» (12+)
04.40 Сериал «ТЕРМИНАТОР: БИТВА ЗА БУДУЩЕЕ - 2» (16+)
05.30 Женская лига: парни, деньги и любовь (16+)
06.00 Сериал «МЕРТВЫЕ ДО ВОСТРЕБОВАНИЯ» (16+)

ДОМАШНИЙ

06.30, 05.30 Джейми: Обед за 15 минут (16+)
07.30 Х/ф «ЛЮБИМЫЙ РАДЖА» (16+)
10.00 Х/ф «ДВА ИВАНА» (16+)
13.50, 19.00 Сериал «ВЕЛИКОЛЕПНЫЙ ВЕК» (16+)
18.00, 23.00 Д/ф «Героини нашего времени» (16+)
00.00, 05.25 6 кадров (16+)
00.30 Х/ф «12 МЕСЯЦЕВ» (16+)
02.25 Нет запретных тем (16+)

СТС

06.00, 06.30, 06.55, 08.30, 09.00, 09.15 М/ф (0+)
07.10 М/ф «ДОБРЫНЯ НИКИТИЧ И ЗМЕЙ ГОРЫНЫЧ» (0+)

09.30 Мой папа круче! (6+)
10.30 М/ф «ОБЛАЧНО, ВОЗМОЖНЫ ОСАДКИ В ВИДЕ ФРИКАДЕЛЕК» (0+)
12.05 М/ф «ОБЛАЧНО... - 2. МЕСТЬ ГМО» (6+)
13.45 Х/ф «ВЫСШИЙ ПИЛОТАЖ» (12+)
15.45 Шоу «Уральских пельменей»: «Вялые паруса. Часть I» (12+)
16.00 Шоу «Уральских пельменей». «Вялые паруса. Часть II» (16+)
16.30 Х/ф «ПЕРВЫЙ МСТИТЕЛЬ» (12+)
18.35 Х/ф «НОВЫЙ ЧЕЛОВЕК-ПАУК» (12+)
21.00 Х/ф «НОВЫЙ ЧЕЛОВЕК-ПАУК. ВЫСОКОЕ НАПРЯЖЕНИЕ» (16+)
23.40 Х/ф «ЗЕЛЕНЫЙ ШЕРШЕНЬ» (12+)
01.55 Х/ф «СТАРАЯ ЗАКАЛКА» (16+)
03.40 Д/ф «Джастин Бибер. Никогда не говори никогда» (16+)
05.40 Музыка на СТС (16+)

ЧЕ

06.00, 03.25 Д/ф «100 великих» (16+)
07.30 М/ф (0+)
09.30 Бегущий косарь (12+)
11.30 Сериал «СОЛДАТЫ» (12+)
21.20 Х/ф «СПЕЦНАЗ ГОРОДА АНГЕЛОВ» (12+)
23.35 Х/ф «S.W.A.T. ОГНЕННАЯ БУРЯ» (18+)
01.25 Д/ф «Русские ниндзя» (16+)
02.25 Д/ф «Смерть «Комсомольца»

ТВ ЦЕНТР

05.45 Х/ф «ГДЕ ЖИВЕТ НАДЕЖДА?» (12+)
09.25 Д/ф «Красавица советского кино» (12+)
10.20, 11.45 Х/ф «КАРНАВАЛ»

11.30 События
13.35 Тайны нашего кино: «Карнавал» (12+)
14.00 Московская неделя
14.30 Х/ф «ТРИ ПОЛУГРАЦИИ» (12+)

18.00 Великая Пасхальная Вечерня. Трансляция из Храма Христа Спасителя
19.15 Х/ф «НЕ МОГУ СКАЗАТЬ «ПРОЩАЙ» (12+)
21.00 Х/ф «МОЙ ЛИЧНЫЙ ВРАГ» (12+)
01.00 Х/ф «ПРИКЛЮЧЕНИЯ ШЕРЛОКА ХОЛМСА И ДОКТОРА ВАТСОНА. СОКРОВИЩА АГРЫ»

03.25 Х/ф «ПРИКЛЮЧЕНИЯ ШЕРЛОКА ХОЛМСА И ДОКТОРА ВАТСОНА. ДВАДЦАТЫЙ ВЕК НАЧИНАЕТСЯ»

РЕН ТВ

05.00 Х/ф «ТУРЕЦКИЙ ГАМБИТ» (16+)
06.20 Х/ф «СТАТСКИЙ СОВЕТНИК» (16+)
09.00 День «Шокирующих гипотез» с Игорем Прокопенко (16+)
00.00 Военная тайна с Игорем Прокопенко (16+)
04.00 Территория заблуждений с Игорем Прокопенко (16+)

РОССИЯ К

06.30 Канал «Евроньюс»
10.00 Обыкновенный концерт с Эдуардом Эфировым
10.35, 00.05 Х/ф «ОНА ВАС ЛЮБИТ»
12.00 Д/ф «Русская Пасха в Иерусалиме»
12.30 Легенды мирового кино: «Олег Стриженов»
12.55 Д/ф «Дикая природа Словакии»
13.45 Спектакль «Проснись и пой!»
15.25 Линия жизни: «Нина Архипова»
16.20 Пешком... «Москва православная»
16.45, 01.55 Искатели: «След Одигитрии»
17.30 Гала-концерт «Светлана»
19.25 Х/ф «ЗАБЫТАЯ МЕЛОДИЯ ДЛЯ ФЛЕЙТЫ»

21.30 Вечер-посвящение Эльдару Рязанову «Мой Рязанов»
23.00 Открытие I Международного конкурса молодых пианистов Grand Piano Competition. Трансляция из Большого зала Московской консерватории
01.30 М/ф
02.40 Д/ф «Национальный парк Дурмитор. Горы и водоемы Черногории»

ЗВЕЗДА

06.00 Х/ф «ЧУК И ГЕК»
06.55 Х/ф «БОЛЬШАЯ СЕМЬЯ»

09.00 Новости недели с Юрием Подкопаевым
09.25 Служу России
09.55 Военная приемка (6+)
10.45 Научный детектив (12+)
11.05, 13.15 Новая звезда
13.00, 22.00 Новости дня
13.50, 18.35, 22.20 Сериал «РОССИЯ МОЛОДАЯ» (6+)
18.00 Новости. Главное
03.35 Х/ф «ЗАПАСНОЙ ИГРОК»
05.15 Д/ф «Прерванный полет «Хорьков» (12+)

МАТЧ ТВ

06.30 Великие моменты в спорте (12+)
07.00, 07.30, 08.35, 12.10, 13.15, 17.05, 19.10, 22.55 Новости
07.05, 03.00 500 лучших голов (12+)
07.35 Твои правила (12+)
08.40 Д/ф «Сенна» (12+)
11.15 Автоспорт. «Mitjet 2L Arctic Cup. Гонка поддержки Формулы - 1». Прямая трансляция из Сочи
12.15 Цвета футбола (12+)
12.25 Формула-4. 2-я гонка. Прямая трансляция из Сочи
13.00, 02.30 Д/ф «Вся правда про...» (12+)
13.20, 17.10, 23.00 Все на Матч! Прямой эфир. Аналитика. Интервью. Эксперты
14.00, 03.30 Специальный репортаж: «Формула-1 в Сочи» (12+)
14.30 Формула-1. Гран-при России. Прямая трансляция из Сочи

17.25 Баскетбол. Единая лига ВТБ. 1/4 финала. Прямая трансляция
19.20 Росгосстрах. Чемпионат России по футболу. «Краснодар» - «Анжи» (Махачкала). Прямая трансляция
21.30 После футбола с Георгием Черданцевым
23.45 Х/ф «КОРОЛИ ДОГТАУНА» (16+)
02.00 Д/ф «Украденная победа» (16+)
04.00 Формула-1. Гран-при России. Трансляция из Сочи

ПЕРВЫЙ ОБРАЗОВАТЕЛЬНЫЙ

09.05, 17.05, 01.05 Музеи России (6+)
09.40, 17.40, 01.40 Образование для всех (16+)
10.10, 18.10, 02.10 Фестиваль российской науки (12+)
10.40, 18.40, 02.40 На женской половине (12+)
11.10, 19.10, 03.10 Домашний зоопарк (12+)
11.40, 19.40, 03.40 Инновационное образование (12+)
12.10, 20.10, 04.10 Мастер-класс! (6+)
12.35, 20.35, 04.35 Заглянем в словарь (12+)
12.40, 20.40, 04.40 Школа рисования (6+)
13.07, 21.07, 05.07 Имена (12+)
13.35, 21.35, 05.35 Байки Боярышинова (12+)
13.50, 21.50, 05.50 Сделай сам (6+)
14.20, 22.20, 06.20 Х/ф «АЛЕКСАНДР ПАРХОМЕНКО» (16+)
16.10, 00.10, 08.10 Д/ф «Пророков нет в Отечестве своем» (16+)
16.40, 00.40, 08.40 Д/ф «Федор Конюхов. Арктика-2013» (16+)

EUROSPORT

03.15 Футбол. Дорога на ЕВРО
03.45, 09.30 Watts
04.00, 06.45, 11.00 Велоспорт. Тур Йоркшира. Второй этап
05.00, 10.15, 13.30 Супербайк. Чемпионат мира. Италия. Первая гонка
05.45, 13.00 Мотоспорт. Формула Е. Париж. Обзор
06.15 Автоспорт. Серия WTCC. Полный доступ
07.30 Снукер. Чемпионат мира. Шеффилд. 1/2 финала
12.15 Суперспорт. Чемпионат мира. Италия. Прямая трансляция
14.00 Супербайк. Чемпионат мира. Италия. Вторая гонка. Прямая трансляция
15.00 Велоспорт. Тур Турции. Восьмой этап. Прямая трансляция
16.00, 21.00 Снукер. Чемпионат мира. Шеффилд. Финал. Прямая трансляция
19.00 Супербайк. Чемпионат мира. Италия. Вторая гонка
20.00, 02.30 Снукер. Чемпионат мира. Шеффилд. Финал
00.00 Велоспорт. Тур Йоркшира. Третий этап
01.30 Велоспорт. Тур Турции. Восьмой этап

2X2

06.00 Русские мультфильмы (12+)
06.45, 03.50 Покемон (12+)
10.15, 00.05, 02.55 Рестлинг International SmackDown (16+)
11.15 Пингвины Мадагаскара (12+)
13.55 Симпсоны (16+)
21.00 Мегамарафон Рика и Морти (16+)
01.00 Мультреалити (18+)
01.30 Бриклбери (18+)
02.05 Звездные бои насмерть (16+)

DISCOVERY CHANNEL

06.00, 13.00 Курс выживания с Беаром Гриллсом (16+)
07.00, 23.00 Аляска: семья из леса: Камень, ножницы, шкипер (16+)
08.00 Путешествие в неизвестность с Эдом Стаффордом: Сибирь (16+)
09.00, 02.40 Аляска: последний рубеж: Большие изменения (16+)
10.00, 19.00 Проклятие ледяного золота: Ожидание шторма (12+)
11.00, 18.00 Золотая лихорадка: Золотой сюрприз (16+)
12.00 Остров с Беаром Гриллсом: Спецвыпуск (16+)
14.00 Не пытайтесь повторить: Дикая езда (16+)
15.00, 03.30 Проклятие ледяного золота: Пробуждение проклятья (12+)
16.00, 04.20 Проклятие ледяного золота: Пришельцы Террарозы (12+)
17.00, 05.10 Проклятие ледяного золота: Призраки из прошлого (12+)
20.00 Чернобыль: жизнь после (16+)
21.00 Поездка налегке (16+)
22.00 Не пытайтесь повторить: Мозг против мышц (16+)
00.00 Мятежный гараж: Ford ‘56 для Сью (12+)
00.55 Охотники за старьем (12+)
01.50 Охотники за ядом: Должок (12+)

ANIMAL PLANET

06.00, 11.25 Братья по трясине: Укусы змей и битвы с крокодилами (12+)
06.25, 09.45 Пес-ТВ (12+)
07.15, 17.40, 21.00, 23.00, 00.00 Укротители аллигаторов (12+)
08.05, 18.30 Суровая справедливость: Пожар! (12+)
08.55, 16.00, 19.20, 22.00 Самые опасные змеи (12+)
10.35, 01.00 Планета мутантов: Австралия (12+)
11.50, 12.15 Ветеринар Бондай Бич (12+)
12.40, 02.00 Неизведанный Индокитай: Таиланд (12+)
13.30, 02.48 Невиданные Гавайи (12+)
14.20, 03.36 Дикая Иберия: Зима (12+)
15.10, 04.24 Остров гигантской акулы (16+)
16.50, 05.12 Китовые войны: Тяжелое время (16+)
20.10 В поисках королевской кобры (12+)

DISNEY

05.00, 05.15, 06.15, 07.10, 08.30, 09.30, 10.30 М/ф (0+)
08.00, 11.30, 04.10, 04.35 М/ф (6+)
12.00 М/ф «ЧЕБУРАШКА» (0+)

13.30 М/ф (12+)
17.40 М/ф «ГЕРКУЛЕС» (6+)
19.30 М/ф «ТАЧКИ» (6+)
22.00 Х/ф «ЭЛВИН И БУРУНДУКИ - 3» (6+)
23.30 Х/ф «МЕСТЬ ПУШИСТЫХ» (12+)
01.20 Х/ф «КАК ОСТАТЬСЯ В ЖИВЫХ» (6+)
03.15, 03.40 Сериал «СОСЕДИ» (16+)

КАРУСЕЛЬ

05.00, 07.10, 10.00, 12.00, 17.50, 20.40, 02.10, 02.35, 03.20 М/ф
07.05 Пляс-класс
11.30 Секреты маленького шефа
20.30 Спокойной ночи, малыши!
00.00 «Союзмультфильм» представляет: Летучий корабль», «Бременские музыканты», «По следам бременских музыкантов», «Волшебное кольцо»
01.20 Сериал «ГВЕН ДЖОНС - УЧЕНИЦА МЕРЛИНА»

ДЕТСКИЙ МИР

03.00, 09.00, 15.00 Х/ф «ПУТЕШЕСТВИЯ ПАНА КЛЯКСЫ», 2 с. (6+)
05.00, 11.00, 17.00 М/с «Болек и Лелек: «Спортсмен», «Болек и Лелек: «Два рыцаря», «Рекс: «Рекс - сват» (0+)
05.30, 11.30, 17.30 М/ф «Чудесный колодец», «Письмо» (6+)
06.00, 12.00, 18.00 М/ф «Ночь перед рождеством», «Растрепанный воробей», «Коля, Оля и Архимед», «Одна лошадка белая» (16+)
07.30, 13.30, 19.30 М/ф «Снегирь», «Чужие следы», «Лиса и медведь» (0+)
08.00, 14.00, 20.00 М/с «Ну, погоди!», «Золотая антилопа», «Олешка - белые рожки», «Как ослик счастье искал» (6+)

ИСТОРИЯ

06.00, 15.25, 00.45 Д/ф «Сокровища мира. Великая пирамида»
07.00, 16.25, 01.40 Д/ф «Крым. Между прошлым и будущим»
07.50, 17.15, 02.30 Д/ф «Лютеция. Детство Парижа»
08.55, 18.20, 03.30 Д/ф «Русские тайны. XX век. Антоновское восстание. Кронштадтский мятеж»
09.45, 19.10, 04.20 Д/ф «Анжелика Балабанова. Русская жена для Муссолини» (16+)
10.40, 20.05 Д/ф «Мир в древности. Железный век»
11.40, 21.05 Д/ф «Штурм Берлина. В логове зверя» (16+)
12.40, 22.05 Д/ф «Власть золота»
13.40, 14.30, 23.00, 23.55, 05.10 Д/ф «Три капитана. Русская Арктика»

ДОМ КИНО

04.20 Х/ф «ТРИ ПЛЮС ДВА»
05.40 Х/ф «РОДНЯ» (12+)

07.20 Х/ф «УКРОТИТЕЛЬНИЦА ТИГРОВ»

09.10 Х/ф «КУБАНСКИЕ КАЗАКИ» (12+)
11.00 Сериал «СЕРАФИМА ПРЕКРАСНАЯ» (16+)
22.20 Х/ф «НЕВЕРОЯТНЫЕ ПРИКЛЮЧЕНИЯ ИТАЛЬЯНЦЕВ В РОССИИ» (12+)

00.10 Х/ф «СТИЛЯГИ» (16+)
02.25 Х/ф «КАЛИНА КРАСНАЯ» (16+)

ЮТВ

05.30, 09.35 В теме. Лучшее (16+)
06.00 Адская Кухня (16+)
08.35 Europa plus чарт (16+)
10.00 Стилистика (12+)
10.30 Популярная правда: «Из князи в грязи» (16+)
11.00 Х/ф «НЕВЕСТА С ТОГО СВЕТА» (16+)
12.50 Папа попал (12+)
23.00 Х/ф «ХЕЛЛБОЙ: ГЕРОЙ ИЗ ПЕКЛА» (12+)
01.15 Сериал «МЫСЛИТЬ КАК ПРЕСТУПНИК» (16+)
03.00 Соблазны с Машей Малиновской (16+)

САНКТ-ПЕТЕРБУРГ

05.50 Телеспектакль «Двойник» (16+)
07.40, 12.50, 16.00 Пасхальное поздравление Митрополита Санкт-Петербургского и Ладожского Варсонофия (0+)
07.45 Слово (16+)
08.00 Нужное подчеркнуть с Валерием Татаровым (16+)
09.00 Д/ф «Во всеоружии» (6+)
09.10 Адреналин Топ Гейм (16+). Новая программа о любимом хобби миллионов. Ведущие и их гости - именитые рыболовы и спортсмены - ловят рыбу в разных местах и разными способами - с лодки, с берега, со льда. Спиннинг и поплавок, джиг и воблер, дикая или платная рыбалка. Лодки, катера, квадроциклы и не только! Красивые съемки, веселые диалоги, харизматичные ведущие, драйв и, конечно, много поклевок и пойманной рыбы!
09.25 Телезнайки (6+)
09.40 Х/ф «ЭКСПЕРИМЕНТ» (12+)
11.10 Театральная гостиная Рудольфа Фурманова. Н.а. РФ Дмитрий Певцов (12+)
12.55 Д/ф «Авель» (6+)
13.30 Х/ф «ЗАВТРАК НА ТРАВЕ» (12+)

16.05 Д/ф «Святая гора» (6+)
16.40 Х/ф «ПОКА БЕЗУМСТВУЕТ МЕЧТА» (12+)

18.00, 20.00 Новости
18.05 Х/ф «ЛЕТНИЕ ГАСТРОЛИ» (12+)
19.40 М/ф (0+)
19.45 Матрица науки (0+)
20.05 Д/ф «Христианские Святыни: «Софийский Собор» (0+)
20.40 Д/ф «Рубина Калантарян. Романсы судьбы» (0+). Цикл документальных фильмов о актёрах ушедшей эпохи: их жизни, творчестве, судьбе. Фильм – интервью с армянской певицей с уникальным голосом и драматическим талантом Рубиной Калантарян. Почему она считает себя счастливым человеком? О ком она думает, когда поет о мужчине? Как она выбирала свой репертуар?
21.10 Х/ф «ДАМЫ ПРИГЛАШАЮТ КАВАЛЕРОВ» (12+)

22.30 Х/ф «ДИСКО» (16+)
00.30 Спектакль «Полуночное танго» (12+)
02.00 Х/ф «БОЛЬШИЕ КАНИКУЛЫ» (12+)
03.30 Х/ф «ДЖЕНТЛЬМЕН ИЗ ЭПСОМА» (12+)
05.00 Д/ф «Храм в Антарктиде» (6+)

Кружки и секции на любой вкус

Центр творчества и образования Фрунзенского района расширяет спектр услуг для развития творческих способностей детей и подростков и приглашает на платные занятия в творческие коллективы и объединения на 2016/2017 учебный год.

❑ Школа для дошколят «Смышленыш» (для детей 4–6 лет)

Подготовка к школе — важное событие в жизни каждой семьи. Наши маленькие выпускники успешны в школе вне зависимости от типа и сложности школьной программы. Они умеют читать и писать, успешно решают математические задачи, хорошо владеют устной речью, легко справляются с домашними заданиями, обладают развитым творческим мышлением, им по силам сложные интеллектуальные задачи.

❑ «Страна вежливых букв»

Для детей 4–6 лет.

На занятиях ваш ребенок научится творить и фантазировать, рисовать, читать, писать и считать, знать и любить свой город.

❑ Группа логопедической ритмики «Речецветик»

Для детей 3–6 лет.

Занятия логоритмикой способствуют профилактике и преодолению речевых расстройств у детей, развитию моторики, координации движений и речевого дыхания.

❑ Коллектив изобразительного творчества «Выше радуги»

Для детей 4–6 лет.

На занятиях ребята познакомятся с многообразным миром изобразительного искусства, освоят различные художественные материалы и техники, изучат виды и жанры изобразительного искусства, смогут принять участие в творче-ских выставках и конкурсах.

❑ Школа балета «Грация»

Для детей 4–6 лет. Образовательная программа «Колибри».

Коллектив «Грация» является ведущим концертным коллективом центра творчества и образования, работает в классическом направлении, используя традиции петербургской балетной школы, ведет активную концертную жизнь.

❑ Коллектив спортивного бального танца «Актив»

Для детей 4–6 лет. Образовательная программа «Веселые ритмы».

Для детей 7–9 лет. Образовательная программа «Спортивные бальные танцы».

Спортивный бальный танец дает всё, что нужно для развития личности ребенка: координация, осанка, ритмичность, пластика, выносливость, стиль, целеустремленность, умение общаться. Ежегодно коллектив выезжает на спортивные сборы в загородный оздоровительный лагерь.

❑ Объединение спортивной подготовки «Тхеквондо»

Для детей 5–9 лет.

Занятия тхеквондо помогут развить координацию, гибкость, чувство ритма, укрепить мышцы, выровнять осанку.

❑ Клуб акробатического рок-н-ролла «Элвис»

Для детей 6–9 лет.

Акробатический рок-н-ролл — динамично развивающийся вид спорта. Им занимаются дети и взрослые в 32 странах по всему миру. Клуб «Элвис» — дружная сплоченная команда, один из лидеров среди клубов Санкт-Петербурга и России. Наши воспитанники являются победителями и призерами российских и международных соревнований.

Анастасия Андреевна МИРОНОВА,
заместитель директора по ИМР ЦТиО Фрунзенского района

«Библионочь — 2016» — идем «читать кино»!

«Библионочь» — ежегодный фестиваль чтения, который проходит в апреле по всей России. На время акции библиотеки, книжные магазины, литературные музеи и арт-пространства расширяют время и формат своей работы. В этом году фестиваль пройдет вечером 22 и в ночь на 23 апреля. 111 библиотечных площадок города откроют свои двери, чтобы предложить вам новые форматы проведения свободного времени и организации интеллектуального досуга.

Впервые «Библионочь» состоялась в 2012 году, поэтому акция нынешнего года является юбилейной — она пройдет в нашем городе в пятый раз.

Полную программу вы можете посмотреть на официальном сайте акции **biblionight.info.** Мы же предлагаем вам информацию о мероприятиях, которые состоятся во Фрунзенском районе.

Лирическое путешествие в мир старого доброго кино «Самые смешные комедии»

Отправиться в это увлекательное путешествие вы сможете, если придете в библиотеку №1 им. М.В. Фрунзе (Софийская ул., д. 46, к. 2) 22 апреля с 18.00 до 23.00. Также в этом году «Библионочь» во Фрунзенском районе проходит в рамках юбилейных мероприятий «Фрунзенский район: год рождения 1936» (историческое погружение к 80-летию Фрунзенского района).

В рамках акции все желающие смогут совершить экскурсию в музей ретротехники, принять участие в танцевальном флешмобе, посмотреть спектакль в исполнении детского музыкального театра «Компания» библиотеки №6 им. В.Г. Короленко. Каждый сможет попробовать себя в роли костюмера, актера, сценариста и гримера, посетить увлекательные и интересные мастер-классы, ознакомиться с книжно-мультимедийной выставкой «Читаем кино», попробовать создать пластилиновый мультфильм,

увидеть выставку «Удивительные актрисы 30–40-х гг.» и принять участие в интерактивной киновикторине.

Программа мероприятия

18.00–18.15 — танцевальный флешмоб «Есть по соседству библиотека...».

18.00–20.00 — экскурсия по музейной экспозиции «Ретротехника».

18.15–18.45 — интерактивно-развлекательное представление «Запечатленное время в кино».

18.45–20.00 — спектакль «Путешествие в Мультляндию».

19.00–19.45 — литературная гостиная «Кинокомедии 30–40-х».

● **Мастер-классы «Секреты анимации»:**

19.00–21.00 — основы программирования мультперсонажа с использованием компьютерных технологий.

19.00–22.00 — создание пластилинового мультфильма с использованием цифрового оборудования и компьютерных программ.

19.00–20.00 — мастер-класс «Кинохлопушка».

19.00–20.00 — мастер-класс «Книжная кинозакладка».

● **20.00–21.00 — анимационно-интерактивная программа «Киномастерская»:**

— «Попробуй себя в роли актера».
— «Попробуй себя в роли сценариста».
— «Попробуй себя в роли костюмера».
— «Попробуй себя в роли гримера».
— «Киночудеса».

● **Мастер-классы:**

20.00–21.00 — мастер-класс «Сами с усами, или Смех, да и только...» — изготовление гримерной атрибутики: усиков, улыбок, очков, шляпок в смешанной технике.

20.00–21.00 — мастер-класс «Мультколлаж».

20.00–21.00 — мастер-класс «Мультгерой».

● **А также:**

21.00–22.00 — дискотека с диджеем.

22.00–23.00 — кинопоказ «Сказка на ночь».

Медиапоказ «Киносказочник А. Роу» — отрывки из киносказок режиссера А. Роу «По щучьему веленью», «Василиса Прекрасная», «Конёк-Горбунок», «Кощей Бессмертный», «Королевство кривых зеркал» и других.

Мультпоказ «У лукоморья дуб зеленый...».

Вход свободный!

Библиотека №1 им. М.В. Фрунзе: Софийская ул., д. 46, к. 2.

С наркотиками нужно бороться сообща

В нашем районе сейчас проводится сразу несколько серьезных акций, целью которых является борьба с незаконными употреблением и распространением наркотических веществ. В ближайшее время во Фрунзенском районе в общей сложности пройдет более 50 различных мероприятий, направленных на профилактику наркозависимости среди молодежи, на выявление точек незаконной торговли наркотиками, на пропаганду здорового образа жизни.

Так, в апреле в нашем городе стартовал традиционный месячник антинаркотических мероприятий, посвященный Международному дню борьбы со злоупотреблением наркотическими средствами и их незаконным оборотом, который ежегодно проводится 26 июня.

Начиная с февраля и по май этого года также проводится всероссийская антинаркотическая акция «За здоровье и безопасность наших детей», организатором которой выступает Федеральная служба по контролю за оборотом наркотиков. Целью акции является расширение форм участия населения в профилактике незаконного потребления и незаконного оборота наркотических средств и психотропных веществ, а также формирование общественного мнения, мотивирующего подростков и молодежь на здоровый образ жизни и устойчивость к давлению наркосреды.

В рамках акции и месячника во Фрунзенском районе запланировано более 50 оперативно-профилактических, культурно-массовых, спортивных и информационно-пропагандистских мероприятий антинаркотической направленности, которые будут реализованы администрацией Фрунзенского района, подведомственными учреждениями образования, здравоохранения и социальной защиты, правоохранительными органами, прокуратурой и органами местного самоуправления, в том числе и МО Купчино.

Организованы прием и оперативная отработка сообщений от жителей Фрунзенского района о местах незаконного оборота наркотиков, в том числе о местах сбыта, наркопритонах и потребителях запрещенных веществ. Информацию можно сообщить в том числе анонимно по телефонам:

- **004** — администрация Санкт-Петербурга.
- **576-84-37** — администрация Фрунзенского района Санкт-Петербурга, сайт: frunznews.ru.
- **318-81-30** — прокуратура Фрунзенского района Санкт-Петербурга.
- **8-952-284-26-43** — горячая линия прокуратуры Фрунзенского района Санкт-Петербурга (по будням с 9.00 до 18.00 принимаются звонки и смс, с 18.00 до 9.00 и в выходные дни — только смс).
- **573-21-81** — ГУ МВД России по Санкт-Петербургу и Ленинградской области, а также раздел «Сообщи о наркоточке» на сайте 78.mvd.ru.
- **318-44-54** — телефон доверия наркоконтроля.

О порядке приема неиспользованных наркотических средств

Приказом Минздрава России от 15.01.2016 №23н утвержден порядок приема неиспользованных наркотических средств от родственников умерших больных.

Приказом установлены правила приема остатков неиспользованных наркотических средств, включенных в список II перечня наркотических средств, психотропных веществ и их прекурсоров, подлежащих контролю в Российской Федерации, зарегистрированных в качестве лекарственных препаратов. Названный перечень утвержден постановлением правительства РФ от 30.06.1998 №681 с последующими изменениями.

Определено, что возврату подлежат наркотические лекарственные препараты, находящиеся в невскрытых или частично использованных первичных и (или) вторичных (потребительских) упаковках.

Приемка неиспользованных наркотических средств осуществляется уполномоченным работником медицинской организации по месту жительства (пребывания) больного, в которой был выписан препарат, в течение трех дней со дня получения родственниками умершего медицинского свидетельства о смерти.

О приемке наркотических лекарственных препаратов медицинским работником составляется акт, в котором указываются дата, наименование и количество передаваемых наркотических лекарственных препаратов, фамилия, имя, отчество умершего больного, родственника, сдавшего препараты, и медицинского работника, а также подписи сдавшего и принявшего препараты лица.

Материалы подготовлены прокуратурой Фрунзенского района Санкт-Петербурга

Утвержден порядок предоставления материальной помощи

Материальная помощь в трудной жизненной ситуации предоставляется в случае, если расходы превышают 25% среднемесячного совокупного дохода семьи (одиноко проживающего гражданина), рассчитанного за три месяца, предшествующих месяцу обращения. Разъясняющую информацию о том, какие документы необходимы и где можно получить ответы на возникающие вопросы, дает Комитет по социальной политике правительства Санкт-Петербурга.

Для получения материальной помощи в трудной жизненной ситуации гражданин подает заявление о предоставлении материальной помощи в администрацию района Санкт-Петербурга по месту жительства (по месту пребывания) гражданина, в том числе посредством обращения в Многофункциональный центр предоставления государственных и муниципальных услуг.

Материальная помощь в трудной жизненной ситуации предоставляется семьям (одиноко проживающим гражданам), среднедушевой доход которых по не зависящим от них причинам не превышает двукратного размера величины прожиточного минимума на душу населения на дату обращения, находящимся в трудной жизненной ситуации в связи с расходами, произведенными ими для преодоления трудной жизненной ситуации, и наличием одного из следующих обстоятельств: достижение одним из членов семьи (одиноко проживающим гражданином) возраста 65 лет и старше; наличие у одного из трудоспособных членов семьи (трудоспособного одиноко проживающего гражданина) статуса безработного в соответствии с законодательством Российской Федерации; один из членов семьи (одиноко проживающий гражданин) является инвалидом (ребенком-инвалидом); наличие в составе семьи несовершеннолетнего ребенка (несовершеннолетних детей).

Общий размер материальной помощи, предоставляемой гражданам в течение одного календарного года, не может превышать сумму двукратной величины прожиточного минимума, установленного в Санкт-Петербурге в расчете на душу населения на дату обращения.

Материальная помощь в трудной жизненной ситуации предоставляется на следующие виды расходов:

- **на приобретение по медицинским показаниям лекарственных препаратов,** в случаях если гражданин не имеет права на обеспечение лекарственными препаратами бесплатно или с 50-процентной скидкой за счет средств федерального бюджета или бюджета Санкт-Петербурга;
- **на приобретение изделий медицинского назначения** в случае невозможности предоставления изделий медицинского назначения за счет средств федерального бюджета или бюджета Санкт-Петербурга;
- **на приобретение технических средств реабилитации инвалидов,** в случае если техническое средство реабилитации, рекомендованное инвалиду в индивидуальной программе реабилитации (абилитации) инвалида (ребенка-инвалида), выданной федеральным учреждением медико-социальной экспертизы, не входит в федеральный перечень реабилитационных мероприятий, технических средств реабилитации и услуг, предоставляемых инвалиду за счет средств федерального бюджета, а также в перечень дополнительных технических средств реабилитации, предоставляемых за счет средств бюджета Санкт-Петербурга;
- **на ремонт жилого помещения** (смена и/или восстановление окон и дверей, восстановление отделки стен, потолков, полов, замена сантехники); на установку (замену) надмогильного сооружения.

Более подробную информацию по вопросам порядка предоставления материальной помощи в трудной жизненной ситуации, подачи заявления и перечня документов, необходимых для предоставления материальной помощи в трудной жизненной ситуации, граждане могут получить в городской информационно-справочной службе системы социальной защиты населения Санкт-Петербурга по многоканальному телефону: **334-41-44,** с 9.00 до 17.00.

Судоку

	2							1
							2	
5	9	4				6		
		7		8		3		
9			7	5	4			2
6			3	1				8
3		5	1	2				6
	6	8						4
		9		6	8			

Шахматы

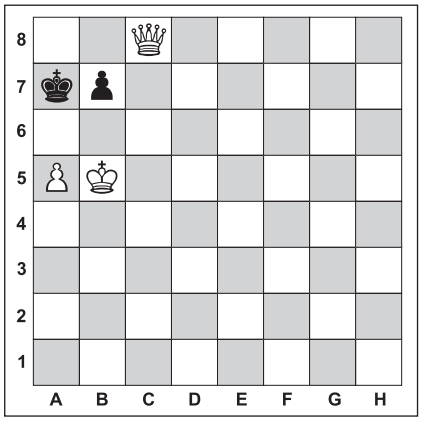

Задача №1. Белые начинают и дают мат в два хода.

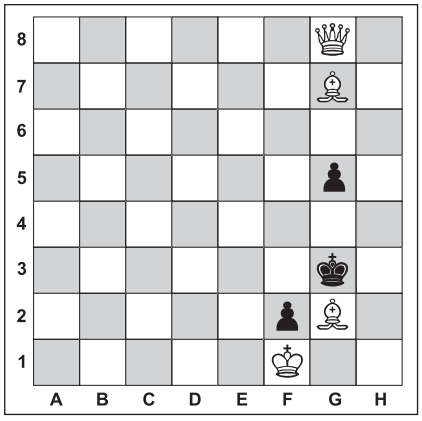

Задача №2. Белые начинают и дают мат в два хода.

Сказка о пяти «Аватарах»

Создатель самого кассового фильма всех времен Джеймс Кэмерон пообещал четыре продолжения «Аватара» и назвал даты их выходов — первое выйдет в 2018 году, второе и третье — в 2020 и 2022 годах и последнее — в 2023. Вместе пять картин составят эпическую сагу.

Съемки «Аватара-2» должны начаться в ближайшее время в Новой Зеландии, но точную дату Кэмерон не назвал. Также почти ничего не известно о сюжете картины. До этого речь шла о том, что исследователи с Земли доберутся до водного мира планеты Пандора, но за прошедшие с выхода первого «Аватара» годы концепция могла и поменяться.

Работа над первым «Аватаром» растянулась на 15 лет — с 1994 года, когда был написан первый черновик сценария, до 2009, когда он все же появился в прокате и за три месяца заработал $2,788 млрд, став самым кассовым фильмом всех времен. После триумфа Кэмерон объявил о двух продолжениях, которые запланировал на декабрь 2014 и декабрь 2015. Потом количество сиквелов увеличилось до трех, а их выход был отложен на 2016, 2017 и 2018 годы, причем сниматься все три фильма должны были одновременно. Теперь даты и количество эпизодов снова поменялись.

Полностью читайте на ГАЗЕТА.РУ

Ответы

на головоломки, опубликованные в №5 (142) от 14.04.2016 г.

СКАНВОРД

ПО ГОРИЗОНТАЛИ: Оклик. Прицеп. Анкета. Лототрон. Джингл. Писк. Раб. Сен. Егоза. Удар. Лекало. Док. Варяг. Нос. Берег. Брянск. Базальт. Лувр. Силос. Амбал. Кинг. Соты. Ирина. Карло. Таз. Мокик. Старик. Обои. Игорь. Огниво. Петергоф. Шторм. Тис. Отто. Едок. Фара. Накал. Жан. Краги. Альянс. Гонг. Марля. Исчадие. Араб. Паника. Маяк.
ПО ВЕРТИКАЛИ: Спидвей. Силикон. Белград. Обоз. Лира. Канделябр. Окоп. Атос. Пола. Иоанн. Киоск. Букет. Павел. Негр. Рагу. Лосьон. Обь. Таймс. Марат. Ящик. Лимит. Сглаз. Бобр. Лыко. Интрига. Нал. Компоновка. Луи. Кинотеатр. Ковш. Кипр. Треножник. Иго. Кофта. Пьеса. Ботва. Емельян. Ирония. Касса. Нимб. Карп. Алла. Гам. Ода. Гек.

СУДОКУ

2	7	6	3	9	8	5	4	1
9	5	4	1	7	2	6	8	3
3	8	1	6	4	5	9	2	7
8	9	3	4	5	7	1	6	2
5	6	2	9	1	3	4	7	8
1	4	7	2	8	6	3	5	9
6	2	8	5	3	9	7	1	4
4	3	5	7	2	1	8	9	6
7	1	9	8	6	4	2	3	5

ШАХМАТЫ

Задача №1.

Положение на диаграмме:
Белые: король f1, ферзь h6, конь d2, конь f2
Черные: король c1, пешки: c3, c2
Решение: 1. Фа6! Кр:d2 **2.** Фh6x
1. ... Крb2 **2.** Кd3x **1.** ... c:d2 **2.** Фа1x

Задача №2.

Положение на диаграмме:
Белые: король h4, ферзь g3, слон c4, конь g4, пешка g7
Черные: король ph7, конь d5
Решение: 1. Фc7! Крg6 **2.** Cd3x
1. ... Крg8 **2.** Кf6x **1.** ... Кe3/Кf4/Кc3/Кb4 **2.** g8Фx/g8Лx **1.** ... Кe7/Кf6/К:c7/Кb6 **2.** g8Фx

Вестник МО «КУПЧИНО» 6+ Регистрационное свидетельство ПИ 2-4852 от 20.11.2000 выдано Территориальным управлением Министерства РФ по делам печати, телерадиовещания и средств массовых коммуникаций по Санкт-Петербургу и Ленинградской области.

Учредитель: Муниципальный Совет внутригородского муниципального образования Санкт-Петербурга муниципальный округ «Купчино».

Адрес редакции: 192212, Будапештская ул., д. 19, корп. 1. Тел. (812) 774-42-87, факс (812) 703-04-10.

Главный редактор Е.В. Фомина.

Издатель: ООО «СЕРП», 194354, СПб, пр. Луначарского, д. 11, лит. А, пом. 42Н.

Отпечатано в типографии ООО «Типографский комплекс "Девиз"», 199178, СПб, В.О., 17 линия, д. 60, лит. А, пом. 4Н.

Тираж 15 000 экз.
Распространяется бесплатно.

Номер подписан в печать 19.04.2016.
Время подписания по графику — 21.00, фактическое время подписания — 21.00.
№6 (143). Дата выхода — 21.04.2016. Заказ №ТД-2214

Гороскоп с 25 апреля по 1 мая

ОВЕН
Благоприятная неделя для решения финансовых вопросов. На работе и в семье следует прислушиваться к критике — это поможет взглянуть на себя со стороны и понять, что окружающие вас люди не желают вам ни капельки зла.

ТЕЛЕЦ
Вам следует открыто вести себя с теми, кто вас окружает, и не пренебрегать их помощью. Не замыкайтесь в себе — в этом и раньше-то не было никакого смысла, а уж на этой неделе это точно ни к чему хорошему не приведет.

БЛИЗНЕЦЫ
На этой неделе вам будет не до развлечений — придется много трудиться. Что приведет к небольшим конфликтам, которые разрешатся к обоюдному удовлетворению. Конец недели посвятите семье или любимому человеку, лучше вместе отдохнуть на природе.

РАК
Времени будет катастрофически не хватать — потребуется ваше активное участие в решении и семейных проблем, и не менее важных вопросов на работе. Постарайтесь найти золотую середину между домом и работой, это должно получиться, а найденный баланс еще очень вам пригодится.

ЛЕВ
Вы можете почувствовать несоответствие между своими каждодневными делами и планами, которые строили еще совсем недавно. Нужно успокоиться и понять, что всё вполне осуществимо, а рутинные дела — отнюдь не помеха.

ДЕВА
Прекрасная неделя для развития любовных отношений. Это относится и к тем, кто еще ищет свою половинку, и к тем, кто уже нашел ее. Но не торопите развитие событий — и ваши взаимные чувства только укрепятся.

ВЕСЫ
Будьте внимательны и не поддавайтесь на предложения малознакомых людей, какими бы заманчивыми они не казались. В отношениях с близкими и любимыми людьми будьте мягче и деликатнее, не доводите дело до ссор.

СКОРПИОН
Уделите особое внимание своему здоровью — даже легкая простуда может надолго вывести вас из строя. Зато на этой неделе самое время укрепить отношения с любимым человеком. Прислушайтесь к его пожеланиям и постарайтесь все их исполнить.

СТРЕЛЕЦ
Настала пора разобраться с накопившимися делами по дому, наконец-то они не будут казаться унылыми и утомительными. Также придется решать и финансовые проблемы — хотя бы ради дальнейшего спокойствия.

КОЗЕРОГ
Если вам захочется изменить свой внешний вид или манеру поведения, то действуйте решительно — те, чьим мнением вы дорожите, увидев вас с новой стороны, вас поддержат и даже позавидуют такой смелости. Только всё должно быть в рамках приличия.

ВОДОЛЕЙ
В семье отношения будут складываться просто замечательно, родственники окажут вам любую помощь, даже если вы попросите их помочь с ремонтом. А вот новых знакомств заводить не рекомендуется — в дальнейшем могут возникнуть серьезные проблемы.

РЫБЫ
Вы будете в центре внимания, и вам это очень понравится. Для этого нужно совсем немного — самому побольше общаться с людьми, спокойно идти на контакт, обсуждать не только свои, но и чужие проблемы.

На этой неделе родились

25.04.1928. Юрий Яковлев, советский и российский актер театра и кино, народный артист СССР.

25.04.1952. Владислав Третьяк, советский хоккеист, трехкратный олимпийский чемпион, общественный деятель России.

27.04.1933. Леонид Рошаль, советский и российский педиатр и хирург, общественный деятель.

28.04.1924. Донатас Банионис, советский и литовский актер театра и кино, режиссер, народный артист СССР.

29.04.1955. Лариса Удовиченко, советская и российская актриса театра и кино, народная артистка РФ.

30.04.1883. Ярослав Гашек, чешский писатель-сатирик.

30.04.1967. Филипп Киркоров, советский и российский эстрадный певец, композитор, народный артист РФ.

Готовимся к Светлой Христовой Пасхе

Редакция приготовила. Рекомендуем

Традиционные пасхальные блюда: крашеные яйца, куличи и пасха — готовились на Руси практически в каждом доме. Рецепты передавались из поколения в поколение. К сожалению, в XX веке многие традиции были утрачены, но сейчас возрождаются. В некоторых домах даже еще сохранились прабабушкины деревянные пасочницы и рецепты приготовления праздничных блюд. Но появляются и новые варианты.

Пасха творожная со сгущенкой

Найти сегодня рецепт пасхи — не проблема. Тысячи рецептов в интернете, сотни — в кулинарных журналах. Некоторые — очень трудозатратные, некоторые — гораздо проще в приготовлении. Мы предлагаем лишь один из таких рецептов. От традиционного он отличается отсутствием сырых яиц, а значит, является безопасным для детей и взрослых.

Еще одно отличие предлагаемого рецепта — отсутствие сливок. Здесь используются сметана и сгущенное молоко.

Ну и в целом, приготовление пасхи по этому рецепту проще, чем классический вариант. И нет риска, что в процессе заваривания ингредиентов что-то подгорит.

Что важно

Самое главное в приготовлении пасхи — хороший творог. Не стоит для этого блюда брать обезжиренный, лучше — настоящий, жирностью не менее 9%. Все же это блюдо готовится один раз в году.

Сам процесс приготовления много времени не займет, но блюдо это нужно готовить заранее, в четверг или пятницу, чтобы оно дошло под прессом.

Еще один немаловажный момент, касающийся данного рецепта, — качество сгущенки. Она должна быть классическая, густая. Можно взять сгущенные сливки, сегодня они есть во многих магазинах. Но в любом случае, перед покупкой стоит внимательно прочитать состав продуктов. В настоящей сгущенке не должно быть пальмового и других растительных масел. Их добавляют для удешевления продукции.

Федеральным законом России определено, что в банке с надписью «Сгущенное цельное молоко» или «Сгущенное молоко с сахаром» не допускается наличие растительных жиров. Поэтому производители суррогатов называют свою продукцию «Сгущенка», «Варенка», «Молоко сгущенное особое», «Продукт молочный натуральный» и другими не защищенными законом названиями.

Примечание

Этот рецепт рассчитан на одну среднюю современную пасочницу (500 г). Если будете готовить больше, количество продуктов необходимо увеличить.

Вам понадобятся

- Творог жирный (от 9%) — 0,5 кг.
- Сметана жирная (от 25%) — 120 г.
- Молоко сгущенное или сливки сгущенные — 120 г.
- Изюм — 50 г.
- Цукаты (по желанию) — 50 г.
- Сахар — 50 г.
- Ванильный сахар — 1 чайная ложка.
- Масло сливочное — 130 г.

Приготовление

Заранее замочите изюм в горячей воде. Его стоит оставить хотя бы минут на 30. Затем слейте воду с изюма, выложите на бумажное полотенце или оставьте в дуршлаге, чтобы стекла вся жидкость. Растопите сливочное масло.

Пропустите творог через мясорубку или протрите через сито (что предпочтительнее). Это важно, чтобы пасха получилась без комочков.

В растопленное масло добавьте сахар, ванильный сахар, перемешайте. Желательно, чтобы сахар растворился. Влейте масляную смесь в творог, тщательно взбейте миксером.

Добавьте сметану, перемешайте, добавьте цукаты и сгущенку, еще раз вымешайте все ложкой.

Теперь смесь нужно положить в пасочницу. Переверните ее широкой стороной вверх, выложите 2—3 слоя марли так, чтобы ею можно было еще прикрыть смесь сверху. Выложите массу в пасочницу, накройте марлей, поставьте в глубокую емкость так, чтобы она была выше дна хотя бы сантиметров на пять. Сделайте груз. Подойдет, например, литровая бутылка с водой.

Оставьте на несколько часов пасху при комнатной температуре. Потом слейте жидкость из кастрюли, верните пасху в емкость, пригрузите и уберите в холодильник минимум на 12 часов, а лучше — на сутки.

Периодически стоит заглядывать в кастрюлю. Если выделилось много жидкости, ее стоит слить.

Готовую пасху выньте из формы, поставьте на праздничное блюдо. Украсить можете по своему вкусу — цукатами, фруктами и т. п.

Узнай, кто что поймал

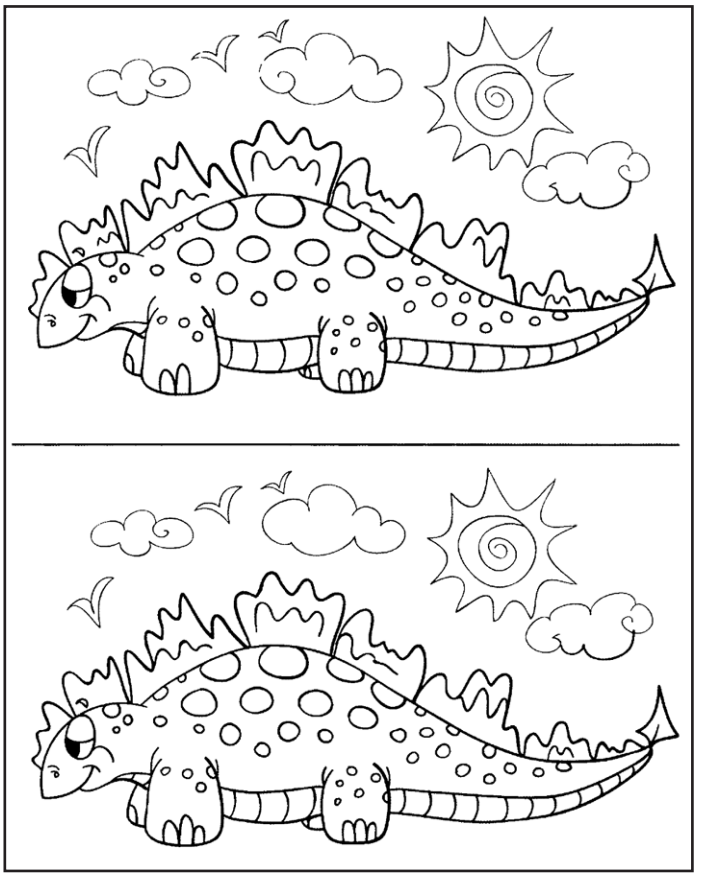

Найди семь отличий

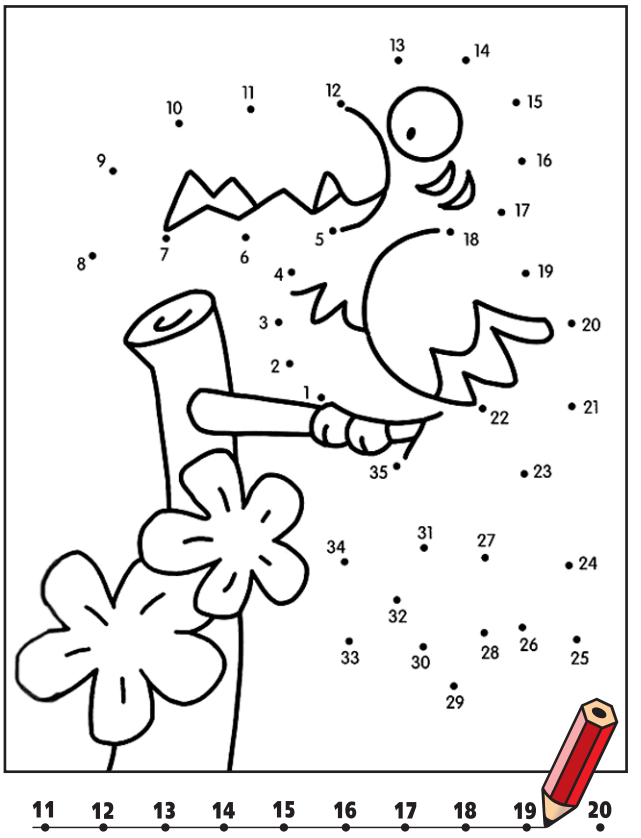

Соедини точки по порядку, и ты узнаешь, кто нарисован на картинке

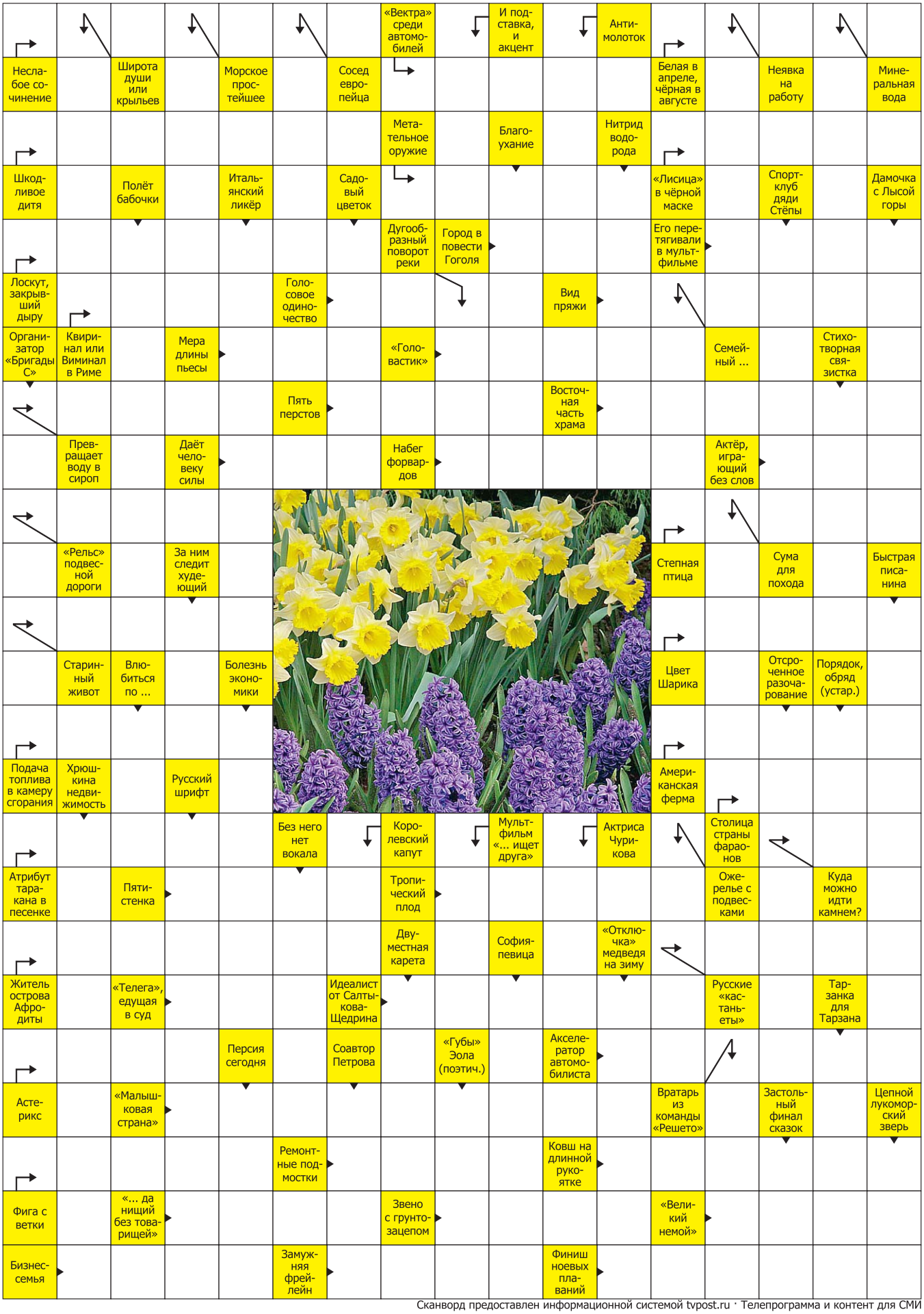

Сканворд предоставлен информационной системой tvpost.ru · Телепрограмма и контент для СМИ